

São Paulo

inverno



Solução Oral
Benegrip Multi
240ml
R\$ **32,90** cada

Xarope Decongex
Plus Achê 120ml
R\$ **19,90** cada

Pastilhas Endcoff
Sabores
12 Pastilhas
R\$ **18,90** cada

Antigripal Resfenol
20 Cápsulas
R\$ **18,90** cada

RESFENOL®
paracetamol 400mg
maleato de clorfeniramina 4mg
cloridrato de fenilefrina 4mg

MÚLTIPLA AÇÃO VALE POR 5

- CORIZA
- FEBRE
- DOR DE CABEÇA
- CONGESTÃO NASAL
- DORES MUSCULARES

Contém **20** Cápsulas • USO ADULTO

BENEGRIP® Multi

CONTÉM PARACETAMOL

paracetamol 13,30mg/ml, cloridrato de fenilefrina 13,30mg/ml, maleato de clorfeniramina 0,43mg/ml

Uso **PEDIÁTRICO** acima de 2 anos e adulto

dores - febre - nariz entupido

240mL
SOLUÇÃO - USO ORAL

DECONGEX PLUS

maleato de bronfeniramina 2 mg/5 ml
cloridrato de fenilefrina 5 mg/5 ml

USO ADULTO
Uso Pediátrico Acima de 2 Anos

DESCONGESTIONANTE ANTIALÉRGICO
Alivia os sintomas de Gripes, Resfriados, Rinites e Sinusites.

120 ml uso oral

Endcoff

cloridrato de difenidramina + cloreto de amônio + citrato de sódio
5mg + 50mg + 10mg

CONTROLA A TOSSE
SUAVIZA A IRRITAÇÃO DA GARGANTA

USO ORAL
USO ADULTO E PEDIÁTRICO
ACIMA DE 12 ANOS

Contém 12 pastilhas

Sabor **Mel e limão**

SE PERSISTIREM OS SINTOMAS, O MÉDICO DEVERÁ SER CONSULTADO

USAR CASO TENHA HIPERSENSIBILIDADE AOS COMPONENTES DA FÓRMULA. RESFENOL 20 CÁPSULAS HERTZ - PRINCÍPIO ATIVO: PARACETAMOL + MALEATO DE CLORFENIRAMINA + CLORIDRATO DE FENILEFRINA. REG MS/ANVISA: 1048901350197. INDICAÇÃO: RESFENOL® É INDICADO NO TRATAMENTO DOS SINTOMAS DE GRIPES E RESFRIADOS. RESFENOL® É DESTINADO AO ALÍVIO DA CONGESTÃO NASAL, CORIZA, FEBRE, DOR DE CABEÇA E DORES MUSCULARES PRESENTES NOS ESTADOS GRIPIAIS. CONTRAINDICAÇÃO: HIPERSENSIBILIDADE AOS COMPONENTES DA FÓRMULA. RESFENOL® É CONTRAINDICADO PARA PACIENTES COM HIPERSENSIBILIDADE AOS COMPONENTES DA FÓRMULA, PRESSÃO ALTA, DOENÇA CARDÍACA, DIABETES, GLAUCOMA, HIPERTROFIA DA PRÓSTATA, DOENÇA RENAL CRÔNICA, INSUFICIÊNCIA HEPÁTICA CRÔNICA, DISFUNÇÃO TIREOIDEANA, GRAVIDEZ E LACTAÇÃO SEM CONTROLE MÉDICO. ESTE MEDICAMENTO NÃO DEVE SER UTILIZADO POR MULHERES GRÁVIDAS SEM ORIENTAÇÃO MÉDICA OU DO CIRURGIÃO-DENTISTA. BENEGRIP MULTI XPE - PRINCÍPIO ATIVO: PARACETAMOL + CLORIDRATO DE FENILEFRINA + MALEATO DE CARBINOXAMINA. REG MS/ANVISA: 17817076800. INDICAÇÃO: É INDICADO COMO ANALGÉSICO E ANTITÉRMICO E AINDA NOS PROCESSOS QUE ENVOLVEM AS VIAS AÉREAS SUPERIORES COMO DESCONGESTIONANTE NASAL. CONTRA INDICAÇÃO: EM CASO DE ALERGIA A ALGUM DOS COMPONENTES DA FÓRMULA, A ADMINISTRAÇÃO DO PRODUTO DEVE SER DESCONTINUADA. NOS 3 PRIMEIROS MESES DE GRAVIDEZ E APÓS ESTE PERÍODO DEVERÁ SER ADMINISTRADO APENAS EM CASOS DE NECESSIDADE, SOB CONTROLE MÉDICO. É CONTRAINDICADO A PACIENTES COM GLAUCOMA DE ÂNGULO ESTREITO. ESTE MEDICAMENTO É CONTRAINDICADO PARA MENORES DE 2 ANOS. NÃO USE OUTRO PRODUTO QUE CONTENHA PARACETAMOL. ESTE MEDICAMENTO NÃO DEVE SER UTILIZADO POR MULHERES GRÁVIDAS SEM ORIENTAÇÃO MÉDICA OU DO CIRURGIÃO-DENTISTA. DURANTE O TRATAMENTO, O PACIENTE NÃO DEVE DIRIGIR VEÍCULOS OU OPERAR MÁQUINAS, POIS SUA HABILIDADE E ATENÇÃO PODEM ESTAR PREJUDICADAS. DECONGEX PLUS XAROPE - PRINCÍPIO ATIVO: MALEATO DE BRONFENIRAMINA + CLORIDRATO DE FENILEFRINA. REGISTRO MS/ANVISA: 1057302310052. INDICAÇÃO: CONTROLAR E REDUZIR OS SINTOMAS RELACIONADOS A GRIPE, AD RESFRIADO, A RINITE E A SINUSITE, ALÉM DE DIMINUIR O EXCESSO DE CORIZA. CONTRA INDICAÇÃO: ALERGIA A QUAISQUER DOS COMPONENTES DE SUA FÓRMULA. DECONGEX PLUS É CONTRAINDICADO EM PACIENTES CARDÍACOS, COM PRESSÃO ALTA GRAVE, ARRITMIAS CARDÍACAS, GLAUCOMA, HIPERTIREOIDISMO E/OU COM OUTROS DISTÚRBIOS CIRCULATÓRIOS. DURANTE O TRATAMENTO, VOCÊ DEVE EVITAR DIRIGIR VEÍCULOS OU OPERAR MÁQUINAS, POIS SUA HABILIDADE E ATENÇÃO PODEM ESTAR PREJUDICADAS. ESTE MEDICAMENTO NÃO DEVE SER UTILIZADO POR MULHERES GRÁVIDAS SEM ORIENTAÇÃO MÉDICA OU DO CIRURGIÃO-DENTISTA.

Ofertas válidas de 01/08 até 01/09 de 2024

Pra você ficar bem saudável e muito mais.

Faça parte do nosso **Club** TM Acesse agora nisei.vc/club



Tenha acesso a promoções exclusivas, dinheiro de volta e muito mais!!

vidUp

Chegou sua nova marca de suplementos e vitaminas.

Viva e compartilhe o estilo de ser Up.

+BENEFÍCIOS

A vitamina B6 auxilia no metabolismo de proteínas e do glicogênio.

A vitamina B6 auxilia no funcionamento do sistema imune.

A vitamina B3 contribui para a manutenção da pele

A vitamina B3 auxilia no metabolismo energético



Compre em nossas lojas, no app ou no site.

VidUp, exclusividade:



Sumário

3	Gripe, Resfriados e Antialérgicos
4	Especial - Inverno
6	Dor e Febre
8	Suplementos e Minerais
9	Vitaminas e Nutraceuticos
10	Digestivos
11	Cuidados com a Saúde
12	Outros Cuidados com a Saúde
14	Dermocosméticos
15	Cuidados Faciais
17	Cuidados Corporais
19	Cuidados Capilares
24	Mãos e Pés
25	Banho e Higiene
26	Desodorante
27	Cuidado Masculino
28	Higiene Bucal
31	Cuidado Íntimo
32	Cuidado Adulto
33	Cuidado Infantil
36	Marketplace
38	Mercearia
39	Bebidas e Sorvetes
40	Saudáveis
41	Eletros & Briqueados
42	Casa & Pet
44	P. de Benefícios em Medicamentos
44	Farmácia Popular
45	Anticoncepcionais
46	Disfunção Erétil
46	Genéricos
47	Medicamentos



Precisando de ajuda? Estamos prontos para te ajudar.
Horário de atendimento:
Segunda a sábado, das 8h00 às 22h00
Domingos e feriados, das 8h00 às 20h00

Venha trabalhar com a gente! Consulte as vagas em www.trabalhe.nisseisa.com.br

🏠 farmaciasnissei.com.br | [f](https://www.facebook.com/farmaciasnissei) | [i](https://www.instagram.com/farmaciasnissei) | [@farmaciasnissei](https://www.tiktok.com/@farmaciasnissei)

O Almanaque Nissei é uma publicação mensal desenvolvida pelas Farmácias Nissei e dirigido a você!



Ofertas válidas de 01/08/2024 até 01/09/2024 ou enquanto durarem os estoques no período. Verifique a disponibilidade dos produtos em nossas lojas. Todos os preços são válidos para valores unitários dos produtos, para pagamento à vista, pix ou cartão. Salvo erros de digitação e impressão. Máximo 3 (três) unidades de cada produto por cliente. Fotos meramente ilustrativas. Projeto Gráfico: Marketing Nissei. Equipe Responsável: Marketing Nissei.

Gripe, Resfriados e Antialérgicos



Antigripal
Naldecon Multi
16 Comprimidos R\$ **28,90** cada



Antigripal
Multigrip
20 Cápsulas R\$ **18,90** cada



Antigripal
Neolefrin Dia
20 Comprimidos R\$ **13,78** cada



Xarope
Benetosse
15mg/ml
100ml
R\$ **26,90** cada



Expectorante
Cisteil 600mg
com 16 Envelopes
R\$ **41,90** cada



Xarope de Guaco
Natulab Mel
Mentolado 100ml
R\$ **11,78** cada



Solução Oral
Esalerg 1,25mg/ml
Com 20ml
R\$ **39,90** cada



Antialérgico
Allekofedrin
Pediatrico 6mg/ml
60ml
R\$ **31,95** cada



Antialérgico Neo
Loratadin 10mg
12 Comprimidos
R\$ **10,78** cada

Nariz entupido?

RINOSPRAY HERBARIUM

DESCONGESTIONANTE NASAL
PODE SER APLICADO EM QUALQUER POSIÇÃO
USO ADULTO E PEDIÁTRICO



XÔ TOSSE!

— XAROPE DE GUACO HERBARIUM —

ALÍVIO DA TOSSE • BRONCODILATADOR • EXPECTORANTE

XAROPE DE GUACO HERBARIUM, RINOSPRAY SÃO MEDICAMENTOS. SEU USO PODE TRAZER RISCOS. PROCURE O MÉDICO E O FARMACÊUTICO. LEIA A BULA.

XAROPE DE GUACO HERBARIUM - Mikania glomerata 0,5 mL / 5 mL. INDICAÇÃO: Indicado como auxiliar no tratamento de afecções do trato respiratório, como tosse persistente e tosse com expectoração. USO ADULTO E PEDIÁTRICO. MEDICAMENTO DE NOTIFICAÇÃO SIMPLIFICADA RDC ANVISA Nº199/2006. AFE nº 1.01860.6. Central de Relacionamento 0800 723 8383 www.herbarium.com.br. JUN/22

herbarium
Busque sua natureza

SE PERSISTIREM OS SINTOMAS, O MÉDICO DEVERÁ SER CONSULTADO.

SE PERSISTIREM OS SINTOMAS, O MÉDICO DEVERÁ SER CONSULTADO

POR PACIENTES QUE TENHAM DEMONSTRADO QUALQUER TIPO DE REAÇÃO ALÉRGICA OU INCOMUM A QUALQUER UM DOS COMPONENTES DA FÓRMULA OU METABÓLITOS. ESTE MEDICAMENTO É CONTRAINDICADO PARA MENORES DE 12 ANOS. ESTE MEDICAMENTO NÃO DEVE SER UTILIZADO POR MULHERES GRAVÍDAS SEM ORIENTAÇÃO MÉDICA OU DO CIRURGIÃO-DENTISTA. XAROPE DE GUACO HERBARIUM 120ML - PRINCÍPIO ATIVO: MIKANIA GLOMERATA SPRENG. REG MS/ANVISA: 118600390029. INDICAÇÃO: O AUXÍLIO NO TRATAMENTO DE AFECÇÕES DO TRATO RESPIRATÓRIO, COMO TOSSES PERSISTENTES E TOSSES COM EXPECTORAÇÃO PARA O ALÍVIO DOS SINAIS E SINTOMAS DA URTICÁRIA E DE OUTRAS ALERGIAS DA PELE. CONTRA INDICAÇÃO: ESTE MEDICAMENTO É CONTRAINDICADO PARA USO PARA PACIENTES COM HISTÓRICO DE HIPERSENSIBILIDADE (ALERGIA) A SUBSTÂNCIA ATIVA OU A PLANTAS DA FAMÍLIA ARAUCIACEAE OU A QUALQUER UM DOS COMPONENTES DA FÓRMULA DO PRODUTO. INDICAÇÃO: TRATAMENTO DOS SINTOMAS DE GRIPE E RESFRIADOS, ALÍVIO DA CONGESTÃO NASAL, CORIZA, FEBRE, DOR DE CABEÇA E DORES MUSCULARES PRESENTES NOS ESTADOS GRIPAIS. CONTRA INDICAÇÃO: MULTIGRIP® É CONTRAINDICADO PARA PACIENTES COM HIPERSENSIBILIDADE AOS COMPONENTES DA FÓRMULA, PRESSÃO ALTA, DOENÇA CARDÍACA, DIABETES, GLAUCOMA, HIPERTROFIA DA PRÓSTATA, DOENÇA RENAL CRÔNICA, INSUFICIÊNCIA HEPÁTICA GRAVE, DISFUNÇÃO TIREOIDEANA, GRAVIDEZ E LACTAÇÃO SEM CONTROLE MÉDICO. ESTE MEDICAMENTO É CONTRAINDICADO PARA MENORES DE 18 ANOS. DURANTE O TRATAMENTO COM MULTIGRIP®, NÃO DEVERIA UTILIZAR O PERÍODO DE ATENÇÃO À SAÚDE. PREJUDICADAS. ESTE MEDICAMENTO NÃO DEVE SER UTILIZADO POR MULHERES GRAVÍDAS SEM ORIENTAÇÃO MÉDICA OU DO CIRURGIÃO-DENTISTA. ALLEKOFEDRIN PEDIÁTRICO - PRINCÍPIO ATIVO: CLORIDRATO DE FENOXIFENADINA. REG MS/ANVISA: 102353270021. INDICAÇÃO: ALÍVIO DAS MANIFESTAÇÕES ALÉRGICAS TALS COMO RINITE ALÉRGICA INCLINDO ESPirros, OBSTRUÇÃO NASAL, CORIZA, ALERGIAS DA PELE COMO OS DA URTICÁRIA. CONTRA INDICAÇÃO: NÃO DEVE SER UTILIZADO EM CASO DE ALERGIA AOS COMPONENTES DA FÓRMULA. ESTE MEDICAMENTO É CONTRAINDICADO PARA MENORES DE 2 ANOS DE IDADE PARA RINITE ALÉRGICA SAZONAL E MENORES DE 6 ANOS DE IDADE PARA URTICÁRIA IDIOPÁTICA CRÔNICA. EM CRIANÇAS ABaixo DE 6 ANOS DE IDADE QUE APRESENTAM ALERGIAS DE PELE RECORRENTES, SE CONSULTAR O SEU MÉDICO. CASO OS SINTOMAS PERSISTAM ESTE MEDICAMENTO NÃO DEVE SER UTILIZADO POR MULHERES GRAVÍDAS SEM ORIENTAÇÃO MÉDICA OU DO CIRURGIÃO-DENTISTA. CISTEIL - PRINCÍPIO ATIVO: ACETILCISTEINA. REG MS/ANVISA: 1542301600221. INDICAÇÃO: ESTE É UM MEDICAMENTO EXPECTORANTE INDICADO QUANDO SE TEM DIFICULDADE PARA EXPECTORAR E HÁ MUITA SECREÇÃO DENSA E VISCOSA, TALS COMO BRONQUITE AGUDA, BRONQUITE CRÔNICA E SUAS EXACERBAÇÕES (PIORA DO QUADRO CLÍNICO E COMPLICAÇÕES), ENFISEMA PULMONAR (DOENÇA CRÔNICA CARACTERIZADA PELO comprometimento DOS PULMÕES), PNEUMONIA (INFLAMAÇÃO NOS PULMÕES E BRÔNQUIS), COLAPSO/ATELECTASIAS PULMONARES (FECHAMENTO DOS BRÔNQUIS), MUCOVISCIDOSE (DOENÇA HEREDITÁRIA QUE PRODUZ MUCO ESPESSE, TAMBÉM COMEÇADA POR FIBROSE CÍSTICA), TAMBÉM É INDICADO PARA INTOXICAÇÃO ACIDENTAL OU VOLUNTÁRIA POR PARACETAMOL. CONTRA INDICAÇÃO: EM PACIENTES ALÉRGICOS A ACETILCISTEINA E/OU DEMAIS COMPONENTES DE SUA FORMULAÇÃO, ESTE MEDICAMENTO É CONTRAINDICADO PARA CRIANÇAS MENORES DE 2 ANOS. NÃO HÁ CONTRAINDICAÇÕES PARA O TRATAMENTO DE OVERDOSE DE PARACETAMOL COM ACETILCISTEINA. EXCLUSIVO GRANULADO 400 MG / XAROPE: ESTE MEDICAMENTO NÃO DEVE SER UTILIZADO POR MULHERES GRAVÍDAS SEM ORIENTAÇÃO MÉDICA OU DO CIRURGIÃO-DENTISTA. NALDECON MULTI 16 COMPRIMIDOS - PRINCÍPIO ATIVO: - COMPRIMIDO AMARELO: 400 MG DE PARACETAMOL E 20 MG DE CLORIDRATO DE FENILEFRINA - COMPRIMIDO BRANCO: 400 MG DE PARACETAMOL. REG MS/ANVISA:1787109320015. INDICAÇÃO: É INDICADO COMO EXPECTORANTE E MUCOLÍQUIDFICANTE EM CASO DE TOSSE PRODUTIVA. CONTRA INDICAÇÃO: PACIENTES COM HISTÓRICO DE HIPERSENSIBILIDADE (ALERGIA) A SUBSTÂNCIA ATIVA OU A PLANTAS DA FAMÍLIA ARAUCIACEAE OU A QUALQUER UM DOS COMPONENTES DA FÓRMULA. ESTE MEDICAMENTO É CONTRAINDICADO EM CRIANÇAS ABaixo DE 2 ANOS DE IDADE PELO RISCO DE AGRAVAR SINTOMAS RESPIRATÓRIOS. ESTE MEDICAMENTO É CONTRAINDICADO PARA USO POR PACIENTES QUE APRESENTAM INTOLERÂNCIA A FRUTOSE (UM TIPO DE AÇÚCAR); SOMENTE O MÉDICO, APÓS AVALIAÇÃO DO RISCO EM RELAÇÃO AOS BENEFÍCIOS DO PRODUTO PODERÁ DETERMINAR SE ESTE TIPO DE PACIENTE PODE FAZER USO DO PRODUTO. INFORME SEU MÉDICO SOBRE A OCORRÊNCIA DE GRAVIDEZ DURANTE O TRATAMENTO OU APÓS O SEU TÉRMINO E TAMBÉM SE ESTIVER AMAMENTANDO. XAROPE BENETOSSE DEVE SER ADMINISTRADO COM CUIDADO DURANTE A GRAVIDEZ E LACTAÇÃO. CATEGORIA DE RISCO NA GRAVIDEZ: C. ESTE MEDICAMENTO NÃO DEVE SER UTILIZADO POR MULHERES GRAVÍDAS SEM ORIENTAÇÃO MÉDICA OU DO CIRURGIÃO-DENTISTA. ESTE MEDICAMENTO NÃO DEVE SER UTILIZADO EM CRIANÇAS MENORES DE 2 ANOS DE IDADE. ESALERG GÓTAS - PRINCÍPIO ATIVO: DESLORATADINA. REG MS/ANVISA: 10573046450039. INDICAÇÃO: ESALERG GÓTAS É INDICADO PARA O ALÍVIO DOS SINTOMAS ASSOCIADOS À RINITE ALÉRGICA, COMO CORIZA (CORRIMENTO NASAL), ESPirros E PRURIDO NASAL (COCEIRA NO NARIZ), ARDOR E PRURIDO OCULAR (COCEIRA NOS OLHOS), LACRIMAJAMENTO, PRURIDO DO PALATO (COCEIRA NO CÉU DA BOCA) E TOSSE (RELACIONADA À ASMA ALÉRGICA EM CRIANÇAS DE 6 A 12 ANOS). OS SINAIS E SINTOMAS OCULARES E NASAIS SÃO RAPIDAMENTE ALIVIADOS APÓS A ADMINISTRAÇÃO ORAL DO PRODUTO. ESALERG GÓTAS TAMBÉM É INDICADO PARA ALERGIAS DA PELE, COMO DA URTICÁRIA (ERUPÇÕES AVERMELHADAS NA PELE QUE CAUSAM COCEIRA), CONTRA INDICAÇÃO: NÃO UTILIZE ESALERG GÓTAS SE VOCE JÁ TEVE ALGUM TIPO DE ALERGIA OU ALGUMA REAÇÃO INCOMUM A UMOS COMPONENTES DA FÓRMULA DO PRODUTO. NEOLEFRIN 20 COMPRIMIDOS. PRINCÍPIO ATIVO: PARACETAMOL-MALEATO DE CARBINOXAMINA-CLORIDRATO DE FENILEFRINA. REG MS/ANVISA: 155840240043. INDICAÇÃO: ESTE MEDICAMENTO É INDICADO PARA O TRATAMENTO DOS SINTOMAS DAS GRIPE E RESFRIADOS, COMO DOR, FEBRE, CONGESTÃO NASAL E CORIZA. CONTRA INDICAÇÃO: NÃO USE NEOLEFRIN® SE VOCE É ALÉRGICO A ALGUM DOS COMPONENTES DA FÓRMULA. NEOLEFRIN® NÃO DEVE SER USADO EM PACIENTES EM TRATAMENTO COM ANTI-DEPRESSIVOS INIBIDORES DA ENZIMA MONOAMINOÓXIDASE (MAO) OU NAQUELES QUE INTERROMPERAM O USO DESTES MEDICAMENTOS HÁ MENOS DE DUAS SEMANAS. NEOLEFRIN® NÃO DEVE SER UTILIZADO CONJUNTAMENTE A DROGAS DE EFEITO HIPERTENSOR, DEVIDO AO RISCO DE AUMENTO DA PRESSÃO ARTERIAL, CONTRAINDICADO PARA PACIENTES COM HIPERTENSÃO E PACIENTES COM GLAUCOMA DE ÂNGULO ESTREITO. ESTE MEDICAMENTO É CONTRAINDICADO PARA MENORES DE 12 ANOS. DURANTE O TRATAMENTO, O PACIENTE NÃO DEVE DIRIGIR VEÍCULOS OU OPERAR MÁQUINAS, POIS SUA HABILIDADE E ATENÇÃO PODEM ESTAR PREJUDICADAS. NÃO USAR COM OUTROS MEDICAMENTOS QUE CONTEÑHAM PARACETAMOL.



Compre também no site
farmaciasnissel.com.br



Xarope Melagrião com Guaco 150ml
R\$ **23,90** cada



Xarope Hedera Helix 7mg/ml 150ml
R\$ **23,90** cada



Xarope Hedra Expec 100ml
R\$ **18,90** cada



Vitamina C Cebion Laranja 1g 10 Comprimidos Efervescentes
R\$ **16,90** cada



Vitamina C Bio-C Tripla Ação 30 Comprimidos Efervescentes
R\$ **31,95** cada



Vitamina C Cenevit 1g 10 Comprimidos Efervescentes
R\$ **13,78** cada



Pastilhas Strepsils Mel e Limão 24 Pastilhas
R\$ **39,90** cada



Pastilhas Melagrião Vitamina C Lata Sabores 20 Pastilhas
R\$ **12,99** cada



Pastilhas Ciflogex Sabores 12 Pastilhas
R\$ **15,90** cada



Solução para Lavagem Nasal Nasoar 240ml 30 Sachês
R\$ **71,90** cada



Descongestionante Nasal Spray Salsep Jet Jato Contínuo 100ml
R\$ **22,90** cada



Solução para Lavagem Nasal Naridrin Alto Volume Refil 30 Envelopes
R\$ **52,95** cada

SE PERSISTIREM OS SINTOMAS, O MÉDICO DEVERÁ SER CONSULTADO

NÃO USAR CASO TENHA HIPERSENSIBILIDADE AOS COMPONENTES DA FÓRMULA. CENEVIT 1GR EFERV 10CP - PRINCÍPIO ATIVO: ÁCIDO ASCÓRBICO. REG. MS/ANVISA: SEIENTO DE REGISTRO CONFORME RDC 27/10. ATENÇÃO: ESTE PRODUTO NÃO É UM MEDICAMENTO. NÃO EXISTEM EVIDÊNCIAS CIENTÍFICAS COMPROVADAS DE QUE ESTE ALIMENTO PREVINA, TRATE OU CURE DOENÇAS. NÃO EXCEDER A RECOMENDAÇÃO DIÁRIA DE CONSUMO INDICADA NA EMBALAGEM. ESTE PRODUTO NÃO DEVE SER CONSUMIDO POR GESTANTES, LACTANTES E CRIANÇAS SEM ORIENTAÇÃO MÉDICA. CONTRA INDICAÇÃO: HIPERSENSIBILIDADE AO ÁCIDO ASCÓRBICO. NOS CASOS DE HIPERURICEMIA, JÁ QUE O OXALATO E METABÓLITO DO ÁCIDO ASCÓRBICO É INSOLÚVEL EM URINA. ESTE MEDICAMENTO É CONTRAINDICADO PARA USO EM CRIANÇAS. ESTE MEDICAMENTO NÃO DEVE SER UTILIZADO POR MULHERES GRÁVIDAS SEM ORIENTAÇÃO MÉDICA OU DO CIRURGIÃO-DENTISTA. PASTILHAS CIFLOGEX SABORES COM 12 - PRINCÍPIO ATIVO: CLORIDRATO DE BENZIDAMINA. REG. MS/ANVISA: 143810000035. INDICAÇÃO: CIFLOGEX® É DESTINADO AO TRATAMENTO DE PROCESSOS INFLAMATORIOS E DOLORIOSOS DA BOCA E GARGANTA PORQUE APRESENTA PROPRIEDADES ANTI-INFLAMATORIA, ANALGÉSICA E ANESTÉSICA. CONTRA-INDICAÇÃO: HIPERSENSIBILIDADE AOS COMPONENTES DA FÓRMULA. EVITAR O USO DURANTE A GRAVIDEZ. CONTRA-INDICADO PARA MENORES DE 4 ANOS. OS SABORES LARANJA, MEL-LIMÃO, MENTA-LIMÃO E CEREJA CONTEM AÇÚCAR. OS SABORES MENTA-LIMÃO, MENTA-LIMÃO E MEL-LIMÃO CONTEM O CORANTE AMARELO QUE PODE CAUSAR REAÇÕES DE NATUREZA ALÉRGICA, ENTRE AS QUAIS ASMA BRÔNQUICA, ESPECIALMENTE EM PESSOAS ALÉRGICAS AO ÁCIDO ACETILSALICÍLICO. XAROPE HEDERA EXPEC 100ML - PRINCÍPIO ATIVO: HEDERA HELIX L. REG. MS/ANVISA: 3477303780020. INDICAÇÃO: INDICADO COMO EXPECTORANTE EM CASOS DE TOSSE PRODUTIVA, AGRAVAMENTO DOS SINTOMAS RESPIRATORIOS. CONTRAINDICAÇÃO: NÃO DEVE SER USADO EM CASOS DE HIPERSENSIBILIDADE A QUALQUER COMPONENTE DA FÓRMULA. A PACIENTES SENSÍVEIS AO IODO OU QUE APRESENTAM INSUFICIÊNCIA RESPIRATORIA, QUALQUER QUE SEJA O GRÃO AFECÇÕES HEPÁTICAS E RENAIS GRAVES. SALSEP SPRAY ADULTO - PRINCÍPIO ATIVO: CLORETO DE SÓDIO. REG. MS/ANVISA: SEIENTO DE REGISTRO CONFORME RDC Nº 199/2006 AFE Nº 1078177. INDICAÇÃO: ESTE MEDICAMENTO NÃO É UM MEDICAMENTO. NÃO EXISTEM EVIDÊNCIAS CIENTÍFICAS COMPROVADAS DE QUE ESTE ALIMENTO PREVINA, TRATE OU CURE DOENÇAS. NÃO EXCEDER A RECOMENDAÇÃO DIÁRIA DE CONSUMO INDICADA NA EMBALAGEM. ESTE PRODUTO NÃO DEVE SER CONSUMIDO POR GESTANTES, LACTANTES E CRIANÇAS SEM ORIENTAÇÃO MÉDICA. NÃO USAR CASO TENHA HIPERSENSIBILIDADE AOS COMPONENTES DA FÓRMULA. NARIDRIN ALTO VOLUME - NARIDRIN H SPRAY - PRINCÍPIO ATIVO: CLORETO DE SÓDIO. REG. MS/ANVISA: MEDIÇÃO DE NOTIFICAÇÃO SIMPLIFICADA RDC Nº 199/2006 AFE Nº 1078177. INDICAÇÃO: ESTE MEDICAMENTO NÃO É UM MEDICAMENTO. NÃO EXISTEM EVIDÊNCIAS CIENTÍFICAS COMPROVADAS DE QUE ESTE ALIMENTO PREVINA, TRATE OU CURE DOENÇAS. NÃO EXCEDER A RECOMENDAÇÃO DIÁRIA DE CONSUMO INDICADA NA EMBALAGEM. ESTE PRODUTO NÃO É UM MEDICAMENTO. NÃO EXISTEM EVIDÊNCIAS CIENTÍFICAS COMPROVADAS DE QUE ESTE ALIMENTO PREVINA, TRATE OU CURE DOENÇAS. NÃO EXCEDER A RECOMENDAÇÃO DIÁRIA DE CONSUMO INDICADA NA EMBALAGEM. ESTE PRODUTO NÃO DEVE SER CONSUMIDO POR GESTANTES, LACTANTES E CRIANÇAS SEM ORIENTAÇÃO MÉDICA. NÃO USAR CASO TENHA HIPERSENSIBILIDADE AOS COMPONENTES DA FÓRMULA. *STREPSILS PASTILHA - PRINCÍPIO ATIVO: FLURBIPROFENO SÓDICO. REG. MS/ANVISA: T3900003077. INDICAÇÃO: STREPSILS® PASTILHAS E INDICADO PARA A INFLAMAÇÃO DA GARGANTA, PROPORCIONANDO ALÍVIO SINTOMÁTICO POR ATÉ 3 HORAS. CONTRA INDICAÇÃO: HIPERSENSIBILIDADE AOS COMPONENTES DA FÓRMULA. NÃO DEVE SER UTILIZADO POR MULHERES GRÁVIDAS OU LACTANTES SEM ORIENTAÇÃO MÉDICA OU DO CIRURGIÃO-DENTISTA. HEDERA HELIX XAROPE 150ML - PRINCÍPIO ATIVO: HEDERA HELIX L. REG. MS/ANVISA: 1006433950021. INDICAÇÃO: EXPECTORANTE E MUCOLÍFICANTE NOS CASOS DE TOSSE PRODUTIVA E TOSSE COM CATARRO. CONTRA INDICAÇÃO: PACIENTES COM HISTÓRICO DE HIPERSENSIBILIDADE (ALERGIA) A QUALQUER UM DOS COMPONENTES DA FÓRMULA NÃO DEVEM FAZER USO DO PRODUTO. ESTE MEDICAMENTO É CONTRAINDICADO PARA PACIENTES COM HIPERSENSIBILIDADE (ALERGIA) A PLANTAS DA FAMÍLIA ARIALIACEAE, MULHERES GRÁVIDAS OU AMAMENTANDO NÃO DEVEM UTILIZAR ESTE PRODUTO, JA QUE NÃO HÁ ESTUDOS QUE POSSAM GARANTIR A SEGURANÇA NESSAS SITUAÇÕES. ESTE MEDICAMENTO NÃO DEVE SER UTILIZADO POR MENORES DE 2 ANOS DE IDADE.

Compre também no site farmaciasnisei.com.br

Dor e Febre



Dorflex
dipirona 300mg
citrato de orfenadrina 35mg
cafeína 50mg

AGE NA DOR
Relaxa a Tensão Muscular

sanofi

Analgésico Dorflex 36 Comprimidos R\$ **19,90** cada

Naxotec
naproxeno 500mg

EFICAZ NO ALÍVIO DAS DORES, FEBRE E INFLAMAÇÃO

União Química

Analgésico Naxotec 500mg 24 Comprimidos R\$ **29,95** cada

naproxeno sódico
Medicamento genérico Lei nº 13.127, de 1999
550mg

Alívio de dores e inflamações

Medicamento Genérico

Contém 10 comprimidos revestidos

Anti-inflamatório
Naproxeno Neo Químico 550mg 10 Comprimidos R\$ **20,90** cada

Neosaldina
dipirona 300mg + mucato de isometepto 30mg
cafeína 30mg

Alívio das diferentes DORES DE CABEÇA

NOVA embalagem

R\$ **27,90** cada
Analgésico Neosaldina 20 Drágeas

Ibuprofeno
400mg

EFETO RÁPIDO E PROLONGADO CONTRA A DOR

+ DOR DE CABEÇA
+ DOR MUSCULAR
+ FEBRE
+ COLÍCIAS

8 cápsulas

R\$ **13,78** cada
Analgésico e Antitérmico Ibuprofeno 400mg 8 Cápsulas

ibuprofeno
100 mg/mL
Febre e dor

Medicamento Genérico

Contém 20ml

Analgésico e Antitérmico Ibuprofeno 100mg Cimed 20ml R\$ **13,78** cada

Neosaldina DIP
dipirona monodratada 1g

ENXAQUECA

Contém 10 comprimidos

R\$ **16,90** cada
Analgésico Neosaldina Dip 1g 10 Comprimidos

Maxalgina
dipirona monodratada 1g

Contém 10 comprimidos

R\$ **19,90** cada
Analgésico Maxalgina 1g 10 Comprimidos

dipirona monodratada
Medicamento genérico Lei nº 9.782, de 1999

DOR, FEBRE, ENXAQUECA

Medicamento Genérico

Contém 10 comprimidos

Analgésico e Antitérmico Dipirona Monodratada 1g Medley 10 Comprimidos R\$ **13,78** cada

Buscofem
ibuprofeno 200mg/mL

SABOR TUTTI-FRUTTI

USO ADULTO

Analgésico Buscofem 20ml R\$ **29,90** cada

Neocopan composto
butilbrometo de escopolamina 10mg
dipirona 250mg

Contém 20 comprimidos

R\$ **16,90** cada
Analgésico Neocopan Composto 20 comprimidos

Mirador colica
butilbrometo de escopolamina 10mg
dipirona 250mg

Contém 20 comprimidos

Analgésico Mirador Colica 20 Comprimidos R\$ **14,90** cada

SE PERCEBEREM OS SINTOMAS, O MÉDICO DEVERÁ SER CONSULTADO

IBUPROFENO. REG MS/ANVISA: 1438102380013. INDICAÇÕES: IBUPROFENO É UM MEDICAMENTO INDICADO PARA REDUÇÃO DA FEBRE E PARA O ALÍVIO DE DORES, TAIS COMO: DORES DECORRENTES DE GRIPE E RESFRIADOS, DOR DE GARGANTA, DOR DE CABEÇA, DOR DE DENTE, DOR NAS COSTAS, COLÍCIAS MENSTRUAIS E DORES MUSCULARES. CONTRAINDICAÇÃO: NÃO USE ESTE MEDICAMENTO EM CASOS DE ÚLCERA, GASTRITE, DOENÇA DOS RINS OU SE VOCÊ JÁ TEVE QUALQUER ALERGIA OU ALGUMA REAÇÃO INCOMUM A QUALQUER UM DOS COMPONENTES DA FÓRMULA DO PRODUTO. ESTE MEDICAMENTO É CONTRAINDICADO PARA MENORES DE 6 MESES. **IBUPROFENO 100MG CIMED GÓTAS - PRINCÍPIO ATIVO:** IBUPROFENO. REG MS/ANVISA: 147370880237. INDICAÇÃO: INDICADO NO ALÍVIO TEMPORÁRIO DA FEBRE E DE DORES DE LEVE A MODERADA INTENSIDADE COMO: DOR DE CABEÇA; DOR NAS COSTAS; DOR MUSCULAR; ENXAQUECA; COLÍCIA MENSTRUAL; DE GRIPE E RESFRIADOS COMUNS; DOR DE ARTRITE; DOR DE DENTE. CONTRA INDICAÇÃO: NÃO USAR ESTE MEDICAMENTO SE HOUVER HISTÓRIA ANTERIOR DE ALERGIA AO IBUPROFENO OU A QUALQUER COMPONENTE DA FÓRMULA, AO ÁCIDO ACETILSALICÍLICO OU A QUALQUER ANTI-INFLAMATÓRIO NÃO ESTEROIDAL (AINE), NÃO DEVE SER USADO POR PESSOAS COM HISTÓRIA PREVIA OU ATUAL DE ÚLCERA GASTRODUODENAL (DO ESTÔMAGO OU DUODENO) OU SANGRAMENTO GASTRINTestinal. NÃO DEVE SER USADO DURANTE OS ÚLTIMOS 3 MESES DE GRAVIDEZ. ESTE MEDICAMENTO É CONTRAINDICADO PARA MENORES DE 12 ANOS. **MIRADOR COLICA 20 CPR - PRINCÍPIO ATIVO:** BUTILBROMETO DE ESCOPILOMINA-DIPIRONA SÓDICA MONODRATADA. REG MS/ANVISA: 1558406410045. INDICAÇÃO: É INDICADO PARA O TRATAMENTO DOS SINTOMAS DE COLÍCIAS INTESTINAIS, ESTOMACAIS, URINÁRIAS, DAS VIAS BILIARES, DOS ÓRGÃOS SEXUAIS FEMININOS E MENSTRUAIS. CONTRAINDICAÇÃO: É CONTRAINDICADO A PARTIR DOS 6 MESES DE GRAVIDEZ. ESTE MEDICAMENTO NÃO DEVE SER UTILIZADO POR MULHERES GRÁVIDAS SEM ORIENTAÇÃO MÉDICA. INFORME MEDIAMENTE SEU MÉDICO EM CASO DE SUSPEITA DE GRAVIDEZ. **NEOCOPAN COMPOSTO - PRINCÍPIO ATIVO:** BUTILBROMETO DE ESCOPILOMINA + DIPIRONA MONODRATADA. REG MS/ANVISA: 104971451. INDICAÇÃO: O TRATAMENTO DOS SINTOMAS DE COLÍCIAS INTESTINAIS, ESTOMACAIS, URINÁRIAS, DAS VIAS BILIARES, DOS ÓRGÃOS SEXUAIS FEMININOS E MENSTRUAIS. CONTRAINDICAÇÃO: NÃO DEVE SER UTILIZADO POR MULHERES GRÁVIDAS SEM ORIENTAÇÃO MÉDICA. **NEOSALDINA DIP - PRINCÍPIO ATIVO:** DIPIRONA MONODRATADA. REG MS/ANVISA: 178170912. INDICAÇÃO: ANALGÉSICO E ANTITÉRMICO. CONTRAINDICAÇÃO: ALERGIA OU INTOLERÂNCIA À DIPIRONA OU A QUALQUER UM DOS COMPONENTES DA FÓRMULA OU A QUALQUER UM DOS COMPONENTES DA FÓRMULA OU A QUALQUER UM DOS COMPONENTES DA FÓRMULA OU A QUALQUER UM DOS COMPONENTES DA FÓRMULA. **MAXALGINA 1G CPR - PRINCÍPIO ATIVO:** DIPIRONA MONODRATADA. REG MS/ANVISA: 1384100020238. INDICAÇÃO: INDICAÇÃO: ANALGÉSICO E ANTITÉRMICO. CONTRAINDICAÇÃO: ALERGIA OU INTOLERÂNCIA À DIPIRONA OU A QUALQUER UM DOS COMPONENTES DA FÓRMULA OU A QUALQUER UM DOS COMPONENTES DA FÓRMULA OU A QUALQUER UM DOS COMPONENTES DA FÓRMULA. ESTE MEDICAMENTO NÃO DEVE SER UTILIZADO POR MULHERES GRÁVIDAS SEM ORIENTAÇÃO MÉDICA. ESTE MEDICAMENTO É CONTRAINDICADO PARA MENORES DE 15 ANOS. **DORFLEX COMPRIMIDOS - PRINCÍPIO ATIVO:** DIPIRONA MONODRATADA + CITRATO DE ORFENADRINA + CAFEÍNA. REG MS/ANVISA: 1832602470115. INDICAÇÃO: DORFLEX É INDICADO NO ALÍVIO DA DOR ASSOCIADA A CONTRATURAS MUSCULARES, INCLUINDO DOR DE CABEÇA TENSIONAL. CONTRAINDICAÇÃO: HIPERSENSIBILIDADE AOS COMPONENTES DA FÓRMULA. NÃO USE ESTE MEDICAMENTO E CASO DE GRAVIDEZ E EM CRIANÇAS MENORES DE TRÊS MESES DE IDADE. DURANTE SEU USO, NÃO DIRIJA OU OPERE MÁQUINAS, POIS SUA AGILIDADE E ATENÇÃO PODEM ESTAR PREJUDICADAS. **BUSCOFEM GÓTAS - PRINCÍPIO ATIVO:** IBUPROFENO. REG MS/ANVISA: 1781709480020. INDICAÇÕES: REDUÇÃO DA FEBRE E PARA O ALÍVIO DE DORES. CONTRAINDICAÇÃO: NÃO UTILIZE BUSCOFEM SE VOCÊ JÁ TEVE QUALQUER ALERGIA OU ALGUMA REAÇÃO INCOMUM A QUALQUER UM DOS COMPONENTES DA FÓRMULA DO PRODUTO. NÃO UTILIZAR BUSCOFEM JUNTO COM BEBIDAS ALCOÓLICAS. **BUSCOFEM E CONTRAINDICADO A PACIENTES COM ÚLCERA GASTRODUODENAL OU SANGRAMENTO GASTRINTestinal. ESTE MEDICAMENTO NÃO DEVE SER UTILIZADO POR MULHERES GRÁVIDAS SEM ORIENTAÇÃO MÉDICA DO CIRURGIÃO-DENTISTA. NAPROXENO SÓDICO 550MG NEO QUÍMICA 10 CPR - PRINCÍPIO ATIVO:** NAPROXENO SÓDICO. REG MS/ANVISA: 155840610011. INDICAÇÃO: DORES AGUDAS CAUSADAS POR INFLAMAÇÃO COMO POR EXEMPLO, DOR DE GARGANTA, DOR E FEBRE EM ADULTOS, COMO POR EXEMPLO DOR DE DENTE, DOR ABDOMINAL E PÉLVICA, DOR DE CABEÇA, SINTOMAS DE GRIPE E RESFRIADO, DORES MUSCULARES E ARTICULARES, COMO POR EXEMPLO TORÇÃO DO TÓRAX, BURSITE, TENDINITE, DOR NAS COSTAS, DOR NAS PERNAS, COTOVELO DO TENISTA, DOR REUMÁTICA, DOR APÓS TRAUMAS: ENTORSES, DISTENÇÕES, CONTUSÕES, LESÕES LEVES DECORRENTES DE PRÁTICA ESPORTIVA. CONTRAINDICAÇÃO: É CONTRAINDICADO EM PESSOAS QUE APRESENTEM ALERGIA AO NAPROXENO OU A OUTRO COMPONENTE DO MEDICAMENTO, QUE TENHAM APRESENTADO CRISE DE ASMA, URTICÁRIA OU OUTRAS REAÇÕES ALÉRGICAS PELO USO DE ÁCIDO ACETILSALICÍLICO OU OUTROS ANTI-INFLAMATÓRIOS NÃO ESTEROIDAL (AINES); EM PESSOAS COM HISTÓRIA DE SANGRAMENTO OU PERFORAÇÃO GASTRINTestinal RELACIONADO AO USO DE ANTI-INFLAMATÓRIOS NÃO ESTEROIDAL; PACIENTES COM ANTECEDENTE OU HISTÓRIA ATUAL DE ÚLCERA PÉPTICA OU HEMORRÁGIA (DOS OU MAIS EPÍSIODOS QUE COMPROVEM ÚLCERAÇÃO OU SANGRAMENTO) E EM PESSOAS COM INSUFICIÊNCIA CARDÍACA GRAVE. **NEOSALDINA 20 DRÁGEAS PRINCÍPIO ATIVO:** DIPIRONA SÓDICA + ISOMETEPTENO + CAFEÍNA. REG MS/ANVISA: 1781708990084. INDICAÇÃO: ANALGÉSICO E ANTIESPASMÓDICO, INDICADO PARA O TRATAMENTO DE DIVERSOS TIPOS DE DOR DE CABEÇA, INCLUINDO ENXAQUECAS OU PARA O TRATAMENTO DE COLÍCIAS. CONTRAINDICAÇÃO: HIPERSENSIBILIDADE AOS COMPONENTES DA FÓRMULA. NÃO USAR ESSE MEDICAMENTO EM CRISES DE HIPERTENSÃO ARTERIAL. NÃO USE ESTE MEDICAMENTO DURANTE A GRAVIDEZ. ESTE MEDICAMENTO É CONTRAINDICADO PARA MENORES DE 12 ANOS. **NAXOTEC - PRINCÍPIO ATIVO:** NAPROXENO. REG MS/ANVISA: 104971364. INDICAÇÃO: DORES AGUDAS, CAUSADAS POR INFLAMAÇÃO; DOR DE DENTE, DOR ABDOMINAL E PÉLVICA, SINTOMAS DA GRIPE E RESFRIADO; DORES MUSCULARES E ARTICULARES. CONTRAINDICAÇÃO: PACIENTES COM HIPERSENSIBILIDADE (ALERGIA) AO NAPROXENO, OU A QUALQUER OUTRO COMPONENTE DO MEDICAMENTO; PACIENTES COM HISTÓRIA DE ASMA, RINITE, PÓLIPOS NASAIS OU URTICÁRIA PELO USO DE ÁCIDO ACETILSALICÍLICO OU OUTROS ANTI-INFLAMATÓRIOS NÃO ESTEROIDAL (AINES); ESTE MEDICAMENTO É CONTRAINDICADO PARA CRIANÇAS MENORES DE 2 ANOS. ESTE MEDICAMENTO NÃO DEVE SER UTILIZADO POR MULHERES GRÁVIDAS SEM ORIENTAÇÃO MÉDICA OU DO CIRURGIÃO DENTISTA.

DIPIRONA MONODRATADA 1GR 10 COMPRIMIDOS MEDLEY - PRINCÍPIO ATIVO: DIPIRONA. REG MS/ANVISA: 1832602470115. INDICAÇÃO: ESTE MEDICAMENTO É INDICADO COMO ANALGÉSICO (PARA DOR) E ANTITÉRMICO (PARA FEBRE). CONTRAINDICAÇÃO: HIPERSENSIBILIDADE AOS COMPONENTES DA FÓRMULA. NÃO USE ESTE MEDICAMENTO DURANTE A GRAVIDEZ E EM CRIANÇAS MENORES DE TRÊS(3) MESES DE IDADE. **IBUPROFENO 100MG CIMED GÓTAS - PRINCÍPIO ATIVO:** IBUPROFENO. REG MS/ANVISA: 147370880237. INDICAÇÃO: INDICADO NO ALÍVIO TEMPORÁRIO DA FEBRE E DE DORES DE LEVE A MODERADA INTENSIDADE COMO: DOR DE CABEÇA; DOR NAS COSTAS; DOR MUSCULAR; ENXAQUECA; COLÍCIA MENSTRUAL; DE GRIPE E RESFRIADOS COMUNS; DOR DE ARTRITE; DOR DE DENTE. CONTRA INDICAÇÃO: NÃO USAR ESTE MEDICAMENTO SE HOUVER HISTÓRIA ANTERIOR DE ALERGIA AO IBUPROFENO OU A QUALQUER COMPONENTE DA FÓRMULA, AO ÁCIDO ACETILSALICÍLICO OU A QUALQUER ANTI-INFLAMATÓRIO NÃO ESTEROIDAL (AINE), NÃO DEVE SER USADO POR PESSOAS COM HISTÓRIA PREVIA OU ATUAL DE ÚLCERA GASTRODUODENAL (DO ESTÔMAGO OU DUODENO) OU SANGRAMENTO GASTRINTestinal. NÃO DEVE SER USADO DURANTE OS ÚLTIMOS 3 MESES DE GRAVIDEZ. ESTE MEDICAMENTO É CONTRAINDICADO PARA MENORES DE 12 ANOS. **MIRADOR COLICA 20 CPR - PRINCÍPIO ATIVO:** BUTILBROMETO DE ESCOPILOMINA-DIPIRONA SÓDICA MONODRATADA. REG MS/ANVISA: 1558406410045. INDICAÇÃO: É INDICADO PARA O TRATAMENTO DOS SINTOMAS DE COLÍCIAS INTESTINAIS, ESTOMACAIS, URINÁRIAS, DAS VIAS BILIARES, DOS ÓRGÃOS SEXUAIS FEMININOS E MENSTRUAIS. CONTRAINDICAÇÃO: É CONTRAINDICADO A PARTIR DOS 6 MESES DE GRAVIDEZ. ESTE MEDICAMENTO NÃO DEVE SER UTILIZADO POR MULHERES GRÁVIDAS SEM ORIENTAÇÃO MÉDICA. INFORME MEDIAMENTE SEU MÉDICO EM CASO DE SUSPEITA DE GRAVIDEZ. **NEOCOPAN COMPOSTO - PRINCÍPIO ATIVO:** BUTILBROMETO DE ESCOPILOMINA + DIPIRONA MONODRATADA. REG MS/ANVISA: 104971451. INDICAÇÃO: O TRATAMENTO DOS SINTOMAS DE COLÍCIAS INTESTINAIS, ESTOMACAIS, URINÁRIAS, DAS VIAS BILIARES, DOS ÓRGÃOS SEXUAIS FEMININOS E MENSTRUAIS. CONTRAINDICAÇÃO: NÃO DEVE SER UTILIZADO POR MULHERES GRÁVIDAS SEM ORIENTAÇÃO MÉDICA. **NEOSALDINA DIP - PRINCÍPIO ATIVO:** DIPIRONA MONODRATADA. REG MS/ANVISA: 178170912. INDICAÇÃO: ANALGÉSICO E ANTITÉRMICO. CONTRAINDICAÇÃO: ALERGIA OU INTOLERÂNCIA À DIPIRONA OU A QUALQUER UM DOS COMPONENTES DA FÓRMULA OU A QUALQUER UM DOS COMPONENTES DA FÓRMULA OU A QUALQUER UM DOS COMPONENTES DA FÓRMULA. **MAXALGINA 1G CPR - PRINCÍPIO ATIVO:** DIPIRONA MONODRATADA. REG MS/ANVISA: 1384100020238. INDICAÇÃO: INDICAÇÃO: ANALGÉSICO E ANTITÉRMICO. CONTRAINDICAÇÃO: ALERGIA OU INTOLERÂNCIA À DIPIRONA OU A QUALQUER UM DOS COMPONENTES DA FÓRMULA OU A QUALQUER UM DOS COMPONENTES DA FÓRMULA. ESTE MEDICAMENTO NÃO DEVE SER UTILIZADO POR MULHERES GRÁVIDAS SEM ORIENTAÇÃO MÉDICA. ESTE MEDICAMENTO É CONTRAINDICADO PARA MENORES DE 15 ANOS. **DORFLEX COMPRIMIDOS - PRINCÍPIO ATIVO:** DIPIRONA MONODRATADA + CITRATO DE ORFENADRINA + CAFEÍNA. REG MS/ANVISA: 1832602470115. INDICAÇÃO: DORFLEX É INDICADO NO ALÍVIO DA DOR ASSOCIADA A CONTRATURAS MUSCULARES, INCLUINDO DOR DE CABEÇA TENSIONAL. CONTRAINDICAÇÃO: HIPERSENSIBILIDADE AOS COMPONENTES DA FÓRMULA. NÃO USE ESTE MEDICAMENTO E CASO DE GRAVIDEZ E EM CRIANÇAS MENORES DE TRÊS MESES DE IDADE. DURANTE SEU USO, NÃO DIRIJA OU OPERE MÁQUINAS, POIS SUA AGILIDADE E ATENÇÃO PODEM ESTAR PREJUDICADAS. **BUSCOFEM GÓTAS - PRINCÍPIO ATIVO:** IBUPROFENO. REG MS/ANVISA: 1781709480020. INDICAÇÕES: REDUÇÃO DA FEBRE E PARA O ALÍVIO DE DORES. CONTRAINDICAÇÃO: NÃO UTILIZE BUSCOFEM SE VOCÊ JÁ TEVE QUALQUER ALERGIA OU ALGUMA REAÇÃO INCOMUM A QUALQUER UM DOS COMPONENTES DA FÓRMULA DO PRODUTO. NÃO UTILIZAR BUSCOFEM JUNTO COM BEBIDAS ALCOÓLICAS. **BUSCOFEM E CONTRAINDICADO A PACIENTES COM ÚLCERA GASTRODUODENAL OU SANGRAMENTO GASTRINTestinal. ESTE MEDICAMENTO NÃO DEVE SER UTILIZADO POR MULHERES GRÁVIDAS SEM ORIENTAÇÃO MÉDICA DO CIRURGIÃO-DENTISTA. NAPROXENO SÓDICO 550MG NEO QUÍMICA 10 CPR - PRINCÍPIO ATIVO:** NAPROXENO SÓDICO. REG MS/ANVISA: 155840610011. INDICAÇÃO: DORES AGUDAS CAUSADAS POR INFLAMAÇÃO COMO POR EXEMPLO, DOR DE GARGANTA, DOR E FEBRE EM ADULTOS, COMO POR EXEMPLO DOR DE DENTE, DOR ABDOMINAL E PÉLVICA, DOR DE CABEÇA, SINTOMAS DE GRIPE E RESFRIADO, DORES MUSCULARES E ARTICULARES, COMO POR EXEMPLO TORÇÃO DO TÓRAX, BURSITE, TENDINITE, DOR NAS COSTAS, DOR NAS PERNAS, COTOVELO DO TENISTA, DOR REUMÁTICA, DOR APÓS TRAUMAS: ENTORSES, DISTENÇÕES, CONTUSÕES, LESÕES LEVES DECORRENTES DE PRÁTICA ESPORTIVA. CONTRAINDICAÇÃO: É CONTRAINDICADO EM PESSOAS QUE APRESENTEM ALERGIA AO NAPROXENO OU A OUTRO COMPONENTE DO MEDICAMENTO, QUE TENHAM APRESENTADO CRISE DE ASMA, URTICÁRIA OU OUTRAS REAÇÕES ALÉRGICAS PELO USO DE ÁCIDO ACETILSALICÍLICO OU OUTROS ANTI-INFLAMATÓRIOS NÃO ESTEROIDAL (AINES); EM PESSOAS COM HISTÓRIA DE SANGRAMENTO OU PERFORAÇÃO GASTRINTestinal RELACIONADO AO USO DE ANTI-INFLAMATÓRIOS NÃO ESTEROIDAL; PACIENTES COM ANTECEDENTE OU HISTÓRIA ATUAL DE ÚLCERA PÉPTICA OU HEMORRÁGIA (DOS OU MAIS EPÍSIODOS QUE COMPROVEM ÚLCERAÇÃO OU SANGRAMENTO) E EM PESSOAS COM INSUFICIÊNCIA CARDÍACA GRAVE. **NEOSALDINA 20 DRÁGEAS PRINCÍPIO ATIVO:** DIPIRONA SÓDICA + ISOMETEPTENO + CAFEÍNA. REG MS/ANVISA: 1781708990084. INDICAÇÃO: ANALGÉSICO E ANTIESPASMÓDICO, INDICADO PARA O TRATAMENTO DE DIVERSOS TIPOS DE DOR DE CABEÇA, INCLUINDO ENXAQUECAS OU PARA O TRATAMENTO DE COLÍCIAS. CONTRAINDICAÇÃO: HIPERSENSIBILIDADE AOS COMPONENTES DA FÓRMULA. NÃO USAR ESSE MEDICAMENTO EM CRISES DE HIPERTENSÃO ARTERIAL. NÃO USE ESTE MEDICAMENTO DURANTE A GRAVIDEZ. ESTE MEDICAMENTO É CONTRAINDICADO PARA MENORES DE 12 ANOS. **NAXOTEC - PRINCÍPIO ATIVO:** NAPROXENO. REG MS/ANVISA: 104971364. INDICAÇÃO: DORES AGUDAS, CAUSADAS POR INFLAMAÇÃO; DOR DE DENTE, DOR ABDOMINAL E PÉLVICA, SINTOMAS DA GRIPE E RESFRIADO; DORES MUSCULARES E ARTICULARES. CONTRAINDICAÇÃO: PACIENTES COM HIPERSENSIBILIDADE (ALERGIA) AO NAPROXENO, OU A QUALQUER OUTRO COMPONENTE DO MEDICAMENTO; PACIENTES COM HISTÓRIA DE ASMA, RINITE, PÓLIPOS NASAIS OU URTICÁRIA PELO USO DE ÁCIDO ACETILSALICÍLICO OU OUTROS ANTI-INFLAMATÓRIOS NÃO ESTEROIDAL (AINES); ESTE MEDICAMENTO É CONTRAINDICADO PARA CRIANÇAS MENORES DE 2 ANOS. ESTE MEDICAMENTO NÃO DEVE SER UTILIZADO POR MULHERES GRÁVIDAS SEM ORIENTAÇÃO MÉDICA OU DO CIRURGIÃO DENTISTA.

6 Baixe agora nosso app nisei.vc/app



CIMED



conheça
o novo

Descon®



Descongestionante
FENILEFRINA

Anti-histamínica
BRONFENIRAMINA

Rápida Ação
Descongestionante
e Anti-histamínica.¹



Mais Seguro:

- » SEM PARABENO
- » SEM CORANTE
- » SEM LACTOSE¹
- » PARA USO DE ADULTOS E CRIANÇAS A PARTIR DE 2 ANOS¹

Fácil Adesão:

- » SABOR UVA

Mais Seguro:

- » SEM PARABENO

Mantecorp
Farmasa

Descon. Comprimidos revestidos de liberação prolongada. maleato de bronfeniramina 12mg + cloridrato de fenilefrina 15mg. M.S. 1.7817. 0961. Solução gotas. maleato de bronfeniramina 2mg/ml + cloridrato de fenilefrina 2,5 mg/ml. M.S. 1.7817. 0960. Xarope. maleato de bronfeniramina 2mg/5ml + cloridrato de fenilefrina 5mg/5ml. M.S. 1.7817. 0944. Indicações: a formulação é composta por um descongestionante nasal de efeito rápido e um antialérgico, que controlam e reduzem os sintomas relacionados a gripe, ao resfriado, a rinite e a sinusite, além de diminuir o excesso de secreção. Cosmed Indústria de Cosméticos e Medicamentos S.A. SE PERSISTIREM OS SINTOMAS, O MÉDICO DEVERÁ SER CONSULTADO. Junho/2024. Cod.: 14.675

Suplementos e Minerais



LEVE OU MAIS

E PAGUE: **R\$ 85,90** cada

R\$ **100,95** cada

Suplemento Alimentar Vidup Colagenup+ MDK 60 Cápsulas

LEVE OU MAIS

E PAGUE: **R\$ 59,90** cada

R\$ **69,90** cada

Suplemento Alimentar Ômega 3 Vidup 90 Mini Cápsulas

LEVE OU MAIS

E PAGUE: **R\$ 39,90** cada

R\$ **49,90** cada

Suplemento Vitamínico Vidup Multivitamínico A-Z Adulto 30 Cápsulas

Suplemento Vitamínico Centrum Essentials Homem OU Mulher 30 Comprimidos

R\$ **73,90** cada

Suplemento Alimentar Imecap Face 30 Sachês

R\$ **75,50** cada

Suplemento Vitamínico Lavitan 50+ Mulher 60 Comprimidos

R\$ **28,25** cada

Suplemento Alimentar Cúrcuma Health Labs 60 Cápsulas (exceto Pimenta)

R\$ **47,90** cada

Extrato De Própolis Apis Vida 20ml

R\$ **43,90** cada

Vitamina C Dr. Good Tangerina com 30un

R\$ **41,90** cada

Suplemento Vitamínico Vita Toon Luucas Neto Maxinutri 30 Gomas

R\$ **39,90** cada

Suplemento Alimentar Zinco Kids Catarinense 100ml

R\$ **20,90** cada

Suplemento Alimentar Vita Supraz Jr União Quimica 120ml

R\$ **16,90** cada

Alimentação Adulto

Complemento Alimentar Sustagen Senior Sabores 370g

R\$ **67,90** cada

Composto Lácteo Nutridrink Protein Senior Chocolate 380g

R\$ **67,99** cada

Suplemento Alimentar Prodiyet Energyzip Sabores 400g

R\$ **37,90** cada

8 Baixe agora nosso app nisei.vc/app



SE PERSISTIREM OS SINTOMAS, O MÉDICO DEVERÁ SER CONSULTADO REG MS/ANVISA: PRODUTO ISENTO DE REGISTRO CONFORME RDC 27/10. ATENÇÃO: ESTE PRODUTO NÃO É UM MEDICAMENTO. NÃO EXISTEM EVIDÊNCIAS CIENTÍFICAS COMPROVADAS DE QUE ESTE ALIMENTO PREVINA, TRATE OU CURE DOENÇAS. NÃO EXCEDER A RECOMENDAÇÃO DIÁRIA DE CONSUMO INDICADA NA EMBALAGEM. ESTE PRODUTO NÃO DEVE SER CONSUMIDO POR GESTANTES, LACTANTES E CRIANÇAS SEM ORIENTAÇÃO MÉDICA. NÃO USAR CASO TENHA HIPERSENSIBILIDADE AOS COMPONENTES DA FÓRMULA.



Vitaminas e Nutraceuticos



Multivitamínico Femibion 2 OU 3 28 Comprimidos

R\$ **99,90** cada



Suplemento Alimentar Matrion 355mcg 30 Comprimidos

R\$ **51,90** cada



Suplemento Alimentar Feminis 30 Cápsulas

R\$ **166,90** cada



R\$ **116,90** cada



Vitamina C Targifor 1g 16 Comprimidos Efervescentes

R\$ **36,90** cada



Suplemento Vitamínico Gerilon 60 Cápsulas

R\$ **52,95** cada



Suplemento Alimentar Condres Longbio 90 Cápsulas

R\$ **481,95** cada



R\$ **324,95** cada



R\$ **149,90** cada

Suplemento Alimentar Motilex Colágeno Não Hidrolisado 60 Cápsulas



R\$ **83,90** cada

Suplemento Alimentar Condroflan Ultra 30 Cápsulas



Suplemento Alimentar Dimag MDK 60 Cápsulas

R\$ **41,90** cada



Suplemento Alimentar Cloreto de Magnésio 500mg Medinal 50 Cápsulas

R\$ **26,90** cada



R\$ **77,90** cada

Suplemento Alimentar Calcinol MDK 60 Comprimidos

SE PERSISTIREM OS SINTOMAS, O MÉDICO DEVERÁ SER CONSULTADO

REG MS/ANVISA: PRODUTO ISENTO DE REGISTRO CONFORME RDC 27/10. ATENÇÃO: ESTE PRODUTO NÃO É UM MEDICAMENTO. NÃO EXISTEM EVIDÊNCIAS CIENTÍFICAS COMPROVADAS DE QUE ESTE ALIMENTO

PREVINA, TRATE OU CURE DOENÇAS. NÃO EXCEDER A RECOMENDAÇÃO DIÁRIA DE CONSUMO INDICADA NA EMBALAGEM. ESTE PRODUTO NÃO DEVE SER CONSUMIDO POR GESTANTES, LACTANTES E CRIANÇAS SEM ORIENTAÇÃO MÉDICA. NÃO USAR CASO TENHA HIPERSENSIBILIDADE AOS COMPONENTES DA FÓRMULA.



Compre também no site farmaciasnissei.com.br

Digestivos



Probiótico
Enterogermina Plus
5 Frascos de 5ml

R\$ **40,90**, cada



Probiótico
Biovicerin
6 Flaconetes de 5ml

R\$ **37,90**, cada



Probiótico
Repoflor 200mg
com 4 Sachês

R\$ **29,95**, cada



Fitoterápico
Eparema Hortelã
Frasco 200ml

R\$ **61,90**, cada

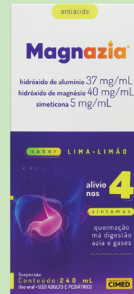

Antiácido
Magnazia
240ml

R\$ **19,90**, cada



Antiácido
Hidróxido De
Alumínio Ems
240ml

R\$ **17,90**, cada



R\$ **19,90**, cada

Pastilhas Mastigáveis
Antiácido Gastrol com
20 Pastilhas



R\$ **14,90**, cada

Xantinon
30 Comprimidos



Auxiliar Digestivo
Olina Essências de
Vida 100ml

R\$ **36,90**, cada



R\$ **7,90**, cada

Laxante Lacto
Purga 5mg
12 Comprimidos



Laxante Rapilax
Gotas 30ml

R\$ **17,90**, cada

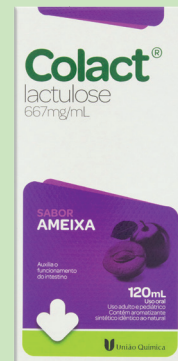

Xarope Regulator
Intestinal Colact
Sabores 120ml

R\$ **20,90**, cada

SE PERSISTIREM OS SINTOMAS, O MÉDICO DEVERÁ SER CONSULTADO

LACTO PURGA - PRINCÍPIO ATIVO: BISACODIL. REG MS/ANVISA: 178170015. INDICAÇÃO: INDICADO PARA O TRATAMENTO DA PRISÃO DE VENTRE; NO PREPARO DO PACIENTE PARA EXAMES DIAGNÓSTICOS, E ANTES OU APÓS PROCEDIMENTOS CIRÚRGICOS. CONTRA INDICAÇÃO: VOCÊ NÃO DEVE TOMAR LACTO-PURGA® SE TIVER ÍLEO PARALÍTICO (INTESTINO PARA DE FUNCIONAR), OBSTRUÇÃO INTESTINAL, OU CONDIÇÕES ABDOMINAIS AGUDAS (COMO APENDICITE, INFLAMAÇÃO AGUDA DO INTESTINO) E DOR ABDOMINAL GRAVE COM ENJÓO E VÔMITOS, QUE PODEM INDICAR PROBLEMAS GRAVES. VOCÊ TAMBÉM NÃO DEVE TOMAR LACTO-PURGA® SE TIVER INTENSA DESIDRATAÇÃO, ALERGIA CONHECIDA AO BISACODIL OU A QUALQUER DOS COMPONENTES DA FÓRMULA E INTOLERÂNCIA A GALACTOSE E/OU FRUTOSE. (VÊ O QUE DEVO SABER ANTES DE USAR ESTE MEDICAMENTO?). ESTE MEDICAMENTO É CONTRAINDICADO PARA MENORES DE 4 ANOS. ESTE MEDICAMENTO NÃO DEVE SER UTILIZADO POR MULHERES GRÁVIDAS SEM ORIENTAÇÃO MÉDICA OU DO CIRURGIÃO-DENTISTA. LAXANTE RAPILAX GOTAS - PRINCÍPIO ATIVO: PICOSSULFATO DE SÓDIO. REG MS/ANVISA: 1068990700097. INDICAÇÃO: INDICADO PARA O TRATAMENTO DA PRISÃO DE VENTRE E PARA FACILITAR A EVACUAÇÃO INTESTINAL EM CERTAS CONDIÇÕES QUANDO NECESSÁRIO. CONTRAINDICAÇÃO: É CONTRAINDICADO NOS CASOS DE CONDIÇÃO HEREDITÁRIA RARA DE INTOLERÂNCIA À FRUTOSE DEVIDO À PRESENÇA DE SORBITOL EM SUA FÓRMULAÇÃO, COMO OCORRE COM TODOS OS LAXATIVOS. RAPILAX® NÃO DEVE SER TOMADO DIARIAMENTE, DE FORMÁ CONTÍNUA OU POR PERÍODOS PROLONGADOS SEM INVESTIGAÇÃO DA CAUSA DA CONSTIPAÇÃO. MAGNZIA 240ML - PRINCÍPIO ATIVO: HIDRÓXIDO DE ALUMÍNIO + HIDRÓXIDO DE MAGNÉSIO + SIMETICONA. REG MS/ANVISA: 104810049. INDICAÇÃO: ESTE MEDICAMENTO É DESTINADO AO TRATAMENTO DOS SINTOMAS DA AZIA ASSOCIADA AO REFLUXO GÁSTRICO, ESOFAGITE DE REFLUXO, HERNIA DE HIATO E HIPERACIDIZ. TAMBÉM É UTILIZADO COMO ANTIFLATULENTO (ANTIGASES) PARA ALÍVIO DOS SINTOMAS DO EXCESSO DE GASES. CONTRA INDICAÇÃO: HIPERSENSIBILIDADE AOS COMPONENTES DA FÓRMULA, INSUFICIÊNCIA RENAL SEVERA, PACIENTES COM HIPOFOSFATEMIA, GRAVIDEZ, AMAMENTAÇÃO E OBSTRUÇÃO INTESTINAL. ESTE MEDICAMENTO NÃO DEVE SER UTILIZADO POR MULHERES GRÁVIDAS SEM ORIENTAÇÃO MÉDICA REPOFLOR - PRINCÍPIO ATIVO: SACHAROMYCES BOULARDII - 17 LIOFILIZADO. REG MS/ANVISA: 10235042. INDICAÇÃO: RESTAURAÇÃO DA FLORA INTESTINAL BIOLÓGICA E TAMBÉM COMO AUXILIAR NO TRATAMENTO DA DIARRÉIA CAUSADA PELO CLOSTRIDIUM DIFFICILE, EM DECORRÊNCIA DO USO DE ANTIBIÓTICOS E QUIMIOTERÁPICOS. CONTRA INDICAÇÃO: HIPERSENSIBILIDADE A LEVEDURAS, ESPECIALMENTE A SACHAROMYCES BOULARDII OU A QUALQUER COMPONENTE DA FÓRMULA. BIOVICERIN 5ML FLACIONETES - PRINCÍPIO ATIVO: BACILLUS CEREUS. REG MS/ANVISA: 1044300090023. INDICAÇÃO: O BIOVICERIN® É INDICADO PARA AUXILIAR NO TRATAMENTO DA DIARRÉIA. CONTRAINDICAÇÃO: NÃO TOME SE VOCÊ TIVER HIPERSENSIBILIDADE (ALERGIA) A QUALQUER UM DOS EXCIPIENTES DO MEDICAMENTO. ESTE MEDICAMENTO NÃO DISPENSA A REIDRATAÇÃO ORAL. ESTE MEDICAMENTO CONTÉM AÇÚCAR, PORTANTO, DEVE SER USADO COM CAUTELA EM PORTADORES DE DIABETES. ENTEROGERMINA PLUS - PRINCÍPIO ATIVO: ESPÓRIOS DE BACILLUS CLAUDII. REG MS/ANVISA: ISENTU. AÇÃO: O BACILLUS CLAUDII (PROBIÓTICO) CONTRIBUI PARA EQUILIBRAR, RESTAURAR E FORTALECER A DEFESA DA FLORA INTESTINAL. CONTRA INDICAÇÃO: HIPERSENSIBILIDADE AOS COMPONENTES DO PRODUTO. EPAREMA - PRINCÍPIO ATIVO: PEUJMS BOLIDUS MOLINA, FRANGULA PURSHIANA (DC), RHEUM PALMATUM L. REG MS/ANVISA: 17817011018. INDICAÇÃO: AUXÍLIO NO ALÍVIO À MÁ DIESGESTÃO E AUXÍLIO NOS DISTÚRBIOS DO FÍGADO, DAS VIAS BILIARES E NOS CASOS DE PRISÃO DE VENTRE LÍVE. CONTRAINDICAÇÃO: INFORME AO SEU PROFISSIONAL DE SAÚDE TODAS AS PLANTAS MEDICINAIS E FITOTERÁPICOS QUE ESTIVER TOMANDO. PRODUTO REGISTRADO COM BASE NO USO TRADICIONAL, NÃO SENDO RECOMENDADO SEU USO POR PERÍODO PROLONGADO. XANTINON - PRINCÍPIO ATIVO: BETAINA, CITRATO DE COLINA, ACETILRACEMTIONINA. REG MS/ANVISA: 10497144. INDICAÇÃO: AUXILIAR (AJUDAR) NO TRATAMENTO DOS DISTÚRBIOS DO FÍGADO. CONTRA INDICAÇÃO: NÃO DEVE SER USADO NOS CASOS DE ALERGIA AOS COMPONENTES DA FÓRMULA. ESTE MEDICAMENTO NÃO DEVE SER UTILIZADO POR MULHERES GRÁVIDAS SEM ORIENTAÇÃO MÉDICA OU DO CIRURGIÃO-DENTISTA. HIDRÓXIDO DE ALUMÍNIO EMS SOLUÇÃO ORAL - REG MS/ANVISA: 102350494. INDICAÇÃO: NO TRATAMENTO DA AZIA OU QUEIMADO, DAS GASTRITES E DAS ÚLCERAS GASTRODUODENAIS. CONTRAINDICAÇÃO: ESTE PRODUTO É CONTRA-INDICADO NOS PACIENTES QUE TENHAM APRESENTADO HIPERSENSIBILIDADE AO ALUMÍNIO, NO PRIMEIRO TRIMESTRE DA GRAVIDEZ, APENDICITE OU SINTOMAS DE APENDICITE, HEMORRAGIA GASTROINTESTINAL OU RETALDIAGNOSTICA, A CRIANÇAS MENORES DE 6 ANOS, AMENOS QUE SEJA PRESCRITO PELO MÉDICO. NOS CASOS DE HIPOCLORIDRIA, HEMORRÓIDAS, OBSTRUÇÃO INTESTINAL E INSUFICIÊNCIA RENAL GRAVE. OLINA - PRINCÍPIO ATIVO: ALOEDO CABO + GENCIANA. REG MS/ANVISA: 102990002. INDICAÇÃO: É UM AUXILIAR DIGESTIVO DESTINADO AO TRATAMENTO DOS SINTOMAS DA MÁ DIESGESTÃO E CONSTIPAÇÃO INTESTINAL OCASIONAL DE ORIGEM INESPECÍFICA, INDICADO EM CASOS DE MÁ DIESGESTÃO CAUSADA POR EXCESSOS ALIMENTARES. POR SER UM LAXANTE SUAVE, E INDICADO EM CASOS DE CONSTIPAÇÃO INTESTINAL OCASIONAL DE ORIGEM INESPECÍFICA (PRISÃO DE VENTRE). CONTRA INDICAÇÃO: ESTE PRODUTO É CONTRAINDICADO PARA USO POR PACIENTES COM HIPERSENSIBILIDADE AOS COMPONENTES DA FÓRMULA. ESTE PRODUTO É CONTRAINDICADO PARA PACIENTES COM PROBLEMAS HEPÁTICOS OU QUE ESTEJAM FAZENDO USO DE OUTROS FÁRMACOS COMPOTENCIAL INTERAÇÃO COMETANOL, COMO BUPROPIONA, PRODUTOS COMPARACETAMOL. MULHERES GRÁVIDAS OU AMAMENTANDO NÃO DEVEM UTILIZAR ESTE PRODUTO, JÁ QUE NÃO HÁ ESTUDOS QUE POSSAM GARANTIR A SEGURANÇA NESSAS SITUAÇÕES. ATENÇÃO: ESTE PRODUTO CONTÉM AÇÚCAR, PORTANTO, DEVE SER USADO COM CAUTELA EM PORTADORES DE DIABETES. COLACT XAROPE 120ML - PRINCÍPIO ATIVO: LACTULOSE. REG MS/ANVISA: 663250020016. INDICAÇÃO: A LACTULOSE AUXÍLIA NO FUNCIONAMENTO DO INTESTINO. SEU CONSUMO DEVE ESTAR ASSOCIADO A UMA ALIMENTAÇÃO EQUILIBRADA E HÁBITOS DE VIDA SAUDÁVEIS. CONTRA INDICAÇÃO: GESTANTES, NUTRIZES E CRIANÇAS SOMENTE DEVEM CONSUMIR ESTE PRODUTO SOB ORIENTAÇÃO DE NUTRICIONISTA OU MÉDICO. GASTROL PASTILHAS - PRINCÍPIO ATIVO: HIDRÓXIDO DE MAGNÉSIO + CARBONATO DE CÁLCIO + HIDRÓXIDO DE ALUMÍNIO. REG MS/ANVISA: 1558403960011. INDICAÇÃO: COMO ANTIACÍDO NO TRATAMENTO SINTOMÁTICO DA HIPERACIDIZ GÁSTRICA E SUAS COMPLICAÇÕES, NA ÚLCERA PÉPTICA. CONTRA INDICAÇÃO: ESTE PRODUTO É CONTRAINDICADO EM PACIENTES QUE APRESENTEM HIPERSENSIBILIDADE A QUALQUER UM DOS COMPONENTES DA FÓRMULA. ESTE MEDICAMENTO É CONTRAINDICADO PARA USO POR PACIENTES COM INSUFICIÊNCIA RENAL. ESTE MEDICAMENTO NÃO DEVE SER UTILIZADO POR MULHERES GRÁVIDAS SEM ORIENTAÇÃO MÉDICA OU DO CIRURGIÃO-DENTISTA. ESTE PRODUTO CONTÉM O CORANTE AMARELO DE TARTRAZINA QUE PODE CAUSAR REAÇÕES DE NATUREZA ALÉRGICA, ENTRE AS QUAIS ASMA BRÔNQUICA, ESPECIALMENTE EM PESSOAS ALÉRGICAS AO ÁCIDO ACETILSALICÍLICO.





Cuidados com a Saúde

Inalador Nebulizador G-Tech Compact DC1

À vista por: **R\$ 102,90** cada
ou 2X s/juros de **R\$ 51,45** cada

Inalador Compressor Omron Ne-C803

À vista por: **R\$ 157,80** cada
ou 3X s/juros de **R\$ 52,60** cada

Termômetro Clínico Digital G-Tech TH150

R\$ **18,90** cada

Monitor Pressão Pulso Omron HEM 6181

À vista por: **R\$ 157,95** cada
ou 3X s/juros de **R\$ 52,65** cada

Medidor de Pressão Arterial de Pulso Incoterm MP050

À vista por: **R\$ 114,00** cada
ou 2X s/juros de **R\$ 57,00** cada

Kit Monitor Glicemia Accu-Chek Active com 50 Tiras

À vista por: **R\$ 143,90** cada
ou 2X s/juros de **R\$ 71,95** cada

Bolsa para Água Quente Mercur M 1,4L

R\$ **72,95** cada

Calcanheira Tenys Pé Baruel Silicone 34 - 38

R\$ **44,90** cada

Álcool em Gel Higienizante Giovanna Baby Fragrâncias 500ml

R\$ **19,90** cada

Solução Fisiológica de Cloreto de Sódio ADV 500ml

R\$ **11,78** cada

Lenço de Papel Kleenex Box Leve 100 Pague 80un

R\$ **8,78** cada

Gaze Estéril Nexcare com 5un

R\$ **2,45** cada

BEM ESPECIAL PROGRAMA DE BENEFÍCIOS TIPO VOCÊ



Quer ter **desconto** nestes itens, já na sua primeira compra?



Acesse e cadastre-se!

Outros Cuidados com a Saúde



Fitoterápico
Nervocalm 250mg
60 Comprimidos

R\$ **69,90** cada



Fitoterápico
Seakalm 260mg
20 Comprimidos

R\$ **21,90** cada



Fitoterápico
Ritmoneuran RTM
20 Cápsulas

R\$ **21,90** cada



Kit Renu Fresh
Solução para
Limpeza de Lentes
de Contato 355ml
+ 120ml

R\$ **53,90** cada



Kit Ultrasept
Sensitive Solução
para Limpeza de
Lentes de Contato
360ml + 120ml

R\$ **44,90** cada



Kit Trea Lens
Solução para
Limpeza de Lentes
de Contato 120ml +
360ml

R\$ **31,95** cada



Colírio Hiluropt
10ml

R\$ **45,90** cada



Colírio Sensilacri
15ml

R\$ **22,90** cada



Lubrificante Ocular
Acu Fresh 5mg
10ml

R\$ **18,90** cada



Gel Arnica Bravir
120g

R\$ **10,78** cada



Pomada
Massageadora
Canela de Velho
Premium Bio
Instinto 150g

R\$ **15,90** cada



Diclofenaco
Dietilamônio Gel
Cimed 60g

R\$ **10,78** cada

SE PERSISTIREM OS SINTOMAS, O MÉDICO DEVERÁ SER CONSULTADO

ACU FRESH COL 10ML - PRINCÍPIO ATIVO: CARMELOSE SÓDICA. REG MS/ANVISA: 1542302300026. INDICAÇÃO: ACU FRESH É INDICADO NO TRATAMENTO PARA MELHORA DA IRRITAÇÃO, ARDOR E SECURA DOS OLHOS, QUE PODEM SER CAUSADAS PELA EXPOSIÇÃO AO VENTO, SOL, CALOR, AR SECO, E PARA MELHORAR O DESCONFORTO MS/ANVISA: 106899163. INDICAÇÃO: O TRATAMENTO DA ANSIEDADE LEVE, COMO ESTADOS DE IRRITABILIDADE, AGITAÇÃO NERVOUSA, TRATAMENTO DE INSÔNIA E DESORDENS DA ANSIEDADE. CONTRA INDICAÇÃO: E HIPERSENSIBILIDADE E ALERGIA A QUALQUER UM DOS COMPONENTES DA FÓRMULA. RITMONEURAN - PRINCÍPIO ATIVO: PASSIFLORA INCARNATA L. REG MS/ANVISA: 14381000020. INDICAÇÃO: DICLOFENACO DIETILAMÔNIO GEL É INDICADO PARA ALIVIAR A DOR E DIMINUIR A INFLAMAÇÃO E O INCHAÇO EM DIVERSAS CONDIÇÕES DOLOROSAS, TAIS COMO: LESÕES MUSCULARES, ARTICULARES (POR EXEMPLO: ENTORSES, DISTENÇÕES, CONTUSÕES) OU TENDINITES, DOR DE OSTEODARTRITE. CONTRA INDICAÇÃO: NÃO USE DICLOFENACO DIETILAMÔNIO GEL SE: VOCE FOR ALÉRGICO AO DICLOFENACO OU A OUTRO ANTI-INFLAMATÓRIO NÃO ESTEROIDAL USADO NO TRATAMENTO DA DOR, FEBRE OU INFLAMAÇÃO, COMO O IBUPROFENO, A ASPIRINA OU QUALQUER OUTRO EXCIPIENTE PRESENTE NESTE MEDICAMENTO. SE VOCE NÃO TIVER CERTEZA, PROCURE UM MÉDICO OU FARMACÊUTICO. OS SINTOMAS DE REAÇÃO ALÉRGICA A ESTE MEDICAMENTO PODEM INCLUIR: CHIADO, RESPIRAÇÃO OU FALTA DE AR (ASMA), ERUPÇÃO CUTÂNEA COM FORMAÇÃO DE BOLHAS OU URTICÁRIA, INCHAÇO DA FACE OU DA LÍNGUA, NARIZ ESCORRENDO. SE VOCE ESTIVER NOS ÚLTIMOS TRÊS MESES DE GRAVIDEZ. ESTE MEDICAMENTO É CONTRAINDICADO PARA CRIANÇAS MENORES DE 16 ANOS. ESTE MEDICAMENTO NÃO DEVE SER UTILIZADO POR MULHERES GRÁVIDAS SEM ORIENTAÇÃO MÉDICA. INFORME IMEDIATAMENTE SEU MÉDICO EM CASO DE SUSPEITA DE GRAVIDEZ. *SENSILACRI SOLUÇÃO 15ML- PRINCÍPIO ATIVO: DEXTRANA HIPROMELOSE. REG MS/ANVISA: 1542303270015. INDICAÇÃO: É INDICADO PARA O ALÍVIO TEMPORÁRIO DA IRRITAÇÃO E ARDOR DEVIDOS A OLHOS SECOS. PARA O ALÍVIO TEMPORÁRIO DO DESCONFORTO DEVIDO A PEQUENAS IRRITAÇÕES DO OLHO OU A EXPOSIÇÃO AO VENTO OU SOL. CONTRA INDICAÇÃO: É CONTRAINDICADO PARA PACIENTES COM HIPERSENSIBILIDADE (ALERGIA) A QUALQUER COMPONENTE DO PRODUTO. *SEAKALM - PRINCÍPIO ATIVO: PASSIFLORA INCARNATA L. REG MS/ANVISA: 138410039. INDICAÇÃO: ESTE PRODUTO É INDICADO PARA O TRATAMENTO DA ANSIEDADE LEVE, COMO ESTADOS DE IRRITABILIDADE, AGITAÇÃO NERVOUSA, TRATAMENTO DE INSÔNIA E DESORDENS DA ANSIEDADE. CONTRA INDICAÇÃO: MULHERES GRÁVIDAS OU AMAMENTANDO NÃO DEVEM UTILIZAR ESTE PRODUTO, JÁ QUE NÃO HÁ ESTUDOS QUE POSSAM GARANTIR A SEGURANÇA NESSAS SITUAÇÕES. ESTE PRODUTO É CONTRAINDICADO PARA USO POR PACIENTES COM HISTÓRICO DE HIPERSENSIBILIDADE E ALERGIA A QUALQUER UM DOS COMPONENTES DA FÓRMULA. ESTE PRODUTO É CONTRAINDICADO PARA MENORES DE 12 ANOS. PODE OCORRER SONOLÊNCIA DURANTE O TRATAMENTO. NESTE CASO O PACIENTE NÃO DEVERÁ DIRIGIR VEÍCULOS OU OPERAR MÁQUINAS, JÁ QUE A HABILIDADE E ATENÇÃO PODEM FICAR REDUZIDAS.



neo
química

1º

O 1º genérico
descongestionante
+ antialérgico do
mercado,
é da Neo Química¹

¹Medicamento Referência: Decongex Plus (Achê)²

Dupla Ação*³ &
Alívio Rápido**³



Alívio em até **20 minutos**³**

- RINITE E SINUSITE³
- GRIPES E RESFRIADOS³
- CONGESTÃO NASAL E CORIZA³

maleato de bronfeniramina 2mg/5mL + cloridrato de fenilefrina 5mg/5mL. Xarope. Embalagem contendo 01 frasco com 120mL acompanhado com copo dosador de 10mL. MS. 1.5584.0646. maleato de bronfeniramina 2mg/mL + cloridrato de fenilefrina 2,5mg/mL. Solução gotas. Embalagem contendo 01 frasco com 20mL. MS. 1.5584.0657. maleato de bronfeniramina 12mg + cloridrato de fenilefrina 15mg. Comprimido revestido de liberação prolongada. Embalagem contendo 12 comprimidos revestidos de liberação prolongada. MS.1.5584.0651. Indicações: descongestionante nasal de efeito rápido e um antialérgico, que controlam e reduzem os sintomas relacionados a gripe, ao resfriado, a rinite e a sinusite, além de diminuir o excesso de secreção. Brainfarma Indústria Química e Farmacêutica S.A. SE PERSISTIREM OS SINTOMAS, O MÉDICO DEVERÁ SER CONSULTADO. Maio/2024. Medicamento Referência: Decongex Plus – Medicamento Genérico – Lei nº 9.787/99 – Referências bibliográficas: 1. Agência Nacional de Vigilância Sanitária – Anvisa. Consultas. Medicamentos: maleato de bronfeniramina + cloridrato de fenilefrina. [cited 2024 Abr 12]. Available from: <https://www.gov.br/anvisa/pt-br/setorregulado/regularizacao/medicamentos/medicamentos-de-referencia/arquivos/lista-b-incluidos-05042024.pdf> 2. Agência Nacional de Vigilância Sanitária – Anvisa. Lista de medicamentos de referência – B. [cited 2024 Abr 12]. Available from: <https://www.gov.br/anvisa/pt-br/setorregulado/regularizacao/medicamentos/medicamentos-de-referencia/arquivos/lista-b-incluidos-05042024.pdf> 3. Maleato de bronfeniramina + cloridrato de fenilefrina [Bula]. Anápolis: Brainfarma Indústria Química e Farmacêutica S.A. 2023.

Novalgina®

O MAIS RECOMENDADO
PELOS MÉDICOS



NOVALGINA® (dipirona monoidratada). Indicação: analgésico e antitérmico. MS 1.8326.0351. O USO DO MEDICAMENTO PODE TRAZER ALGUNS RISCOS. Leia atentamente a bula. SE PERSISTIREM OS SINTOMAS, O MÉDICO DEVERÁ SER CONSULTADO. Abr/24. MAT-BR-2301535

Atendimento ao Consumidor
0800-703-0014
sac.brasil@sanofi.com

sanofi



Loção Hidratante Isdin Ureadin 200ml

R\$ **66,05** cada



Protetor Solar Facial Isdin Fusion Water 5 Star com Cor FPS50 OU sem cor FPS60 50ml

R\$ **103,85** cada



Protetor Solar Episol Smart Color FPS50 40ml

R\$ **78,65** cada



Protetor Solar Facial Episol Homem FPS45 60g

R\$ **78,65** cada



Protetor Solar Facial Actine Toque Seco Com OU Sem Cor FPS60 40g

R\$ **62,90** cada



Protetor Solar Facial Principia FPS50 PS-02 40ml

R\$ **43,90** cada



Protetor Solar Spray Episol Intense FPS50 200ml

R\$ **99,65** cada



Esmalte Antimicótico Loceryl 5% 2,5ml

R\$ **195,90** cada



Sérúm Facial Cetaphil Oil Control Tripla-Ação 30ml

R\$ **128,90** cada



Creme Hidratante Bioderma Atoderm Ultra 200ml

R\$ **73,40** cada



Shampoo Anticaspa Pielus Di 400ml

R\$ **125,90** cada



Creme Hidratante Epidrat Corpo Intensivo 450g

R\$ **78,65** cada



Desodorante Roll-On Perspirex 20ml

R\$ **99,65** cada



Gel de Limpeza Actine Vitamina C Peles Oleosas e Acneica 400g

R\$ **83,90** cada



Gel de Limpeza Principia GL-02 350g

R\$ **43,95** cada





Cuidados Faciais



Creme Hidratante Bepantol Derma 20g

R\$ **31,40** cada



Sérum Facial Nivea Cellular Luminous 630 Antispot 30ml

R\$ **104,90** cada



Creme Facial Clareador Nivea Cellular Luminous 630 Fluido FPS50 40ml

R\$ **94,95** cada



Complexo de Reparação Nivea Noturna Luminous 630 50ml

R\$ **94,95** cada



Creme Facial Nivea Cellular Antissinais Expert Lift Avançado Dia FPS30 OU Noite 50g

R\$ **65,90** cada



Creme Facial Nivea Cellular Antissinais Dia FPS30 OU Noite 51g/52g(exceto Expert Lift)

R\$ **62,90** cada



Hidratante Facial Neutrogena Hydro Boost Water Gel 50g

R\$ **57,90** cada



Hidratante Facial Neutrogena Hydro Boost Water Gel Refil 50g

R\$ **47,90** cada



Creme Calmante Multireparador Principia 40g

R\$ **39,90** cada



Protetor Labial Bepantol Derma FPS50 4,5g

R\$ **41,90** cada

L'ORÉAL PARIS



NOVO GLYCOLIC BRIGHT

[ROTINA ANTI-MANCHAS]

FIM DE JOGO PARA AS MANCHAS!



[ÁCIDO GLICÓLICO + NIACINAMIDA]

NOVO GLYCOLIC-BRIGHT ANTI-MARCHAS Gel de Limpeza

[ÁCIDO GLICÓLICO + NIACINAMIDA]

Purifica e uniformiza a pele. Reduz imperfeições.

DERMATOLOGICAMENTE TESTADO

Cuidados Faciais



Hidratante Labial Nivea Edição Disney 4,8g **R\$ 21,90** cada



Hidratante Labial Carmed Barbie Fragrâncias 10g **R\$ 34,90** cada



Protetor Solar Facial Nivea Sun Beauty Expert FPS50/60 50ml(exceto Cor Média) **R\$ 62,90** cada



Creme Facial Cicatricure Antissinais 30g

R\$ 36,65 cada



Protetor Solar Facial Principia Antioleosidade FPS60 Ps-01 40ml

R\$ 38,95 cada



Água Micelar Milimetric 200ml

R\$ 29,90 cada



Sabonete Líquido Facial Nupill Fragrâncias 200ml

R\$ 26,90 cada



Sabonete Líquido Antiacne Minancora Action 80ml

R\$ 19,85 cada



Creme Antiacne Minancora Action 30g

R\$ 16,70 cada



Sabonete Líquido Facial Ricca Acne Defense 150g

R\$ 22,90 cada



Algodão em Disco Cuidmais com 100un

R\$ 15,78 cada



Máscara Facial Aishy Fragrâncias Sachê 5g

R\$ 4,98 cada

CIMED



Carmed
Doces

A ROÇA MANDA UM BEIJO





Cuidados Corporais



Creme Hidratante Neutrogena Body Care Intensive Fragrâncias 400ml

R\$ **30,95** cada



Loção Hidratante Nivea Firmador Q10+ Vitamina C Todos os Tipos de Pele 400ml

R\$ **41,90** cada



Hidratante Monange Hialurônico Antissinais 400ml

R\$ **30,95** cada



Loção Hidratante Giovanna Baby Fragrâncias 200ml

R\$ **21,90** cada



Loção Hidratante Vasenol Recuperação Intensiva Fragrâncias 200ml

R\$ **20,90** cada



Hidratante Monange Hialurônico Antissinais 200ml

R\$ **17,90** cada



Hidratante Corporal Phytoderm Fragrâncias 200ml

R\$ **18,95** cada



E PAGUE: R\$ **17,90** cada



Efoliante para Rosto e Corpo Labotrat Fragrâncias 150g

R\$ **17,90** cada



Hidratante Corporal Hidramais Fragrâncias 500ml

R\$ **14,90** cada



Sérum Facial Niacinamida Ricca 30ml

R\$ **33,95** cada



Óleo Rosa Mosqueta Lexuns 30ml

R\$ **23,90** cada



Loção Hidratante Paixão Fragrâncias 200ml

R\$ **13,95** cada



E PAGUE: R\$ **9,98** cada



Repelente em Gel Infantil Exopis Sem Perfume 100ml

R\$ **69,90** cada



Spray Repelente Action Icaridina 105ml

R\$ **15,65** cada



Gel Efoliante Dermachem Fragrâncias 100g

R\$ **10,78** cada



Compre também no site farmaciasnissei.com.br

achē
mais vida para você



DecongeX Plus - comprimido revestido de liberação prolongada, xarope e solução oral (gotas), maleato de bronfeniramina e cloridrato de fenilefrina. Indicações: indicado para o alívio sintomático de quadros clínicos relacionados a afecções das vias aéreas superiores e das manifestações alérgicas do sistema respiratório, tais como: coriza, rinite alérgica, prurido nasal, congestão nasal, alergia. MS - 1.0573.0231. SE PERSISTIREM OS SINTOMAS, O MÉDICO DEVERÁ SER CONSULTADO. DECONGEX PLUS É UM MEDICAMENTO. DURANTE SEU USO, NÃO DIRIJA VEÍCULOS OU OPERE MÁQUINAS, POIS SUA AGILIDADE E ATENÇÃO PODEM ESTAR PREJUDICADAS. Para maiores informações, vide bula. MB 03 VPS COMR - SAP 4189700. MB 03 VPS GOTAS - SAP 4072225. MB 03 VPS XAROPE - SAP 4514025. Sorine Gotas Baby - Sorine Jet - Sorine Spray - Sorine Spray de bolso - Sorine Jet Duo: solução de cloreto de sódio 0,9%. Sorine H: cloreto de sódio Sorine Jet Baby: solução de cloreto de sódio 0,9%. Indicações: Sorine Jet Baby, Sorine Spray de bolso e Sorine Spray: fluidificante e descongestionante nasal. Sorine H: fluidificante, descongestionante e umidificante nasal. Auxílio no tratamento de outras doenças respiratórias, tais como rinite alérgica, rinosinusite, sinusite e gotejamento pós-nasal. Pós-operatório de cirurgia rinosinusal. MEDICAMENTO NOTIFICADO conforme RDC nº576/2021. SE PERSISTIREM OS SINTOMAS, O MÉDICO DEVERÁ SER CONSULTADO. SORINE É UM MEDICAMENTO. SEU USO PODE TRAZER RISCOS. PROCURE O MÉDICO E O FARMACÊUTICO. LEIA A BULA. Para maiores informações, vide bula. MB09a Sorine gotas baby, SAP 4314503. MB01a Sorine H, SAP 4514927. MB09a Sorine JET, SAP 4634802. MB03a Sorine Jet Baby, SAP 4283202. MB07b Sorine Spray, SAP 4103807. MB11 Sorine spray de bolso, SAP 400007100. MB02 Sorine JET Duo, SAP 400037800. Esalerg - comprimidos e xarope (desloratadina) MS - 1.0573.0456. Esalerg gotas (desloratadina) MS - 1.0573.0465. Indicações: alívio dos sintomas associados à rinite alérgica e à urticária. SE PERSISTIREM OS SINTOMAS, O MÉDICO DEVERÁ SER CONSULTADO. ESALERG É UM MEDICAMENTO. SEU USO PODE TRAZER RISCOS. PROCURE O MÉDICO E O FARMACÊUTICO. LEIA A BULA. Para maiores informações, vide bula. MB07a SAP 4441028 Xarope - SAP 4668300 Comprimidos Revestidos. MB03a SAP 4769001 Gotas Flogoral - colutório e pastilha cloridrato de benzidamina - Indicações: Tratamento de processos inflamatórios da mucosa oral e orofaringe, como aftas, estomatites, mucosites, outras manifestações inflamatórias da mucosa bucal e língua, dor de dente e gengiva, dor e inflamação da garganta, sintomas locais do resfriado comum e gripe sobre a orofaringe, e dor pós-traumática. MS - 1.0573.0313. SE PERSISTIREM OS SINTOMAS, O MÉDICO DEVERÁ SER CONSULTADO. FLOGORAL É UM MEDICAMENTO. SEU USO PODE TRAZER RISCOS. PROCURE O MÉDICO E O FARMACÊUTICO. LEIA A BULA. Para maiores informações, vide bula. MB 08 VPS COLUTORIO SAP 4081426 MB 02 VPS CREMÉ DENTAL SAP 4081226 MB 09 VPS PASTILHA SAP 4279302 MB 03 VPS COLUTORIO SPRAY SAP 4081626 09/21

CAC
Central de Atendimento
a Clientes
0800 701 6900
cac@ache.com.br
8:00 h. às 17:00 h. (seg. a sex.)

Para auxiliar a imunidade¹

BIO-C[®]

Uma linha completa de **vitamina C**



ZERO AÇÚCARES



ZERO LACTOSE

BIO-C[®] (ácido ascórbico), BIO-C[®] Citrus (ácido ascórbico), BIO-C[®] TRIPLA AÇÃO (ácido ascórbico+zinco+vitamina D), BIO-C-ZINCO[®] (ácido ascórbico+zinco). Dispensados de registro - Res. Anvisa nº 27/2010. Deve ser associado a uma alimentação equilibrada e hábitos de vida saudáveis. Não exceder a recomendação diária de consumo indicada na embalagem. Ref.: 1. Instrução Normativa 28/18. SAC 0800 011 15 59 www.uniaoquimica.com.br - ABR 24

União Química
Farmacêutica Nacional S/A



Cuidados Capilares



Shampoo OX
Fragrâncias
500ml
R\$ **28,90** cada



Condicionador OX
Fragrâncias
500ml
R\$ **36,90** cada

Shampoo Eudora
Siège Fragrâncias
250ml

R\$ **46,90** cada



Condicionador
Eudora Siège
200ml

R\$ **47,90** cada

Shampoo
Aussie
Fragrâncias
360ml

R\$ **41,90** cada



Condicionador
Aussie Fragrâncias
360ml

R\$ **44,90** cada



Creme de
Tratamento Aussie
3 Minutos Miracle
Fragrâncias 236ml

R\$ **52,95** cada



Kit Alta Moda
BB Cream
Shampoo 300ml
+ Condicionador
300ml

R\$ **28,95** cada

Shampoo Amend
Fragrâncias
250ml(exceto
Óleos)

R\$ **34,95** cada



Condicionador
Amend Fragrâncias
250ml(exceto
Óleos)

R\$ **36,90** cada



Máscara de
Tratamento Amend
Fragrâncias
300g(exceto
Óleos)

R\$ **41,90** cada

Shampoo
Bio Extratus
Fragrâncias
250ml

R\$ **38,90** cada



Condicionador Bio
Extratus Jaborandi
250ml

R\$ **37,90** cada



Shampoo Tio
Nachó 415ml

R\$ **34,95** cada

ALFAPARF Alta Moda

Tecnologia Profissional Italiana

MATIZAÇÃO INSTANTÂNEA

NEUTRALIZA
REFLEXOS
INDESEJADOS!

INTENSE BLOND

MATIZADOR





Shampoo Antiqueda Principia Aq-01 250ml

R\$ **38,95** cada

CONDICIONADOR Antiqueda Principia Aq-01 250ml

R\$ **43,90** cada

Spray Capilar Queratina Pantene 160ml

R\$ **36,90** cada

Shampoo Pantene Queratina, Colágeno OU Equilíbrio 510ml

R\$ **29,95** cada

CONDICIONADOR Pantene Queratina, Colágeno OU Equilíbrio 510ml

R\$ **31,95** cada

Óleo Capilar Finalizador Pantene 95ml

R\$ **36,90** cada

Shampoo Dove Fragrâncias 350ml (exceto Men)

R\$ **25,90** cada

CONDICIONADOR Dove Fragrâncias 400ml (exceto Men)

R\$ **29,95** cada

Booster Dove Texturas Reais Fragrâncias 30ml

R\$ **14,90** cada

Shampoo Vult Fragrâncias 350ml

R\$ **18,90** cada

CONDICIONADOR Vult Fragrâncias 325ml

R\$ **21,90** cada

Creme para Pentear Tresemmé Fragrâncias 200ml

R\$ **10,78** cada

Leave-in Tresemmé Reconstrução e Força 200ml

R\$ **10,78** cada

Shampoo Anticaspa Head&Shoulders 400ml

R\$ **25,90** cada

Shampoo Anticaspa Clear Men Fragrâncias 200ml

R\$ **18,90** cada

Sérum Elixir Prolongador de Gloss Elseve Glycolic 100ml

R\$ **49,95** cada





Cuidados Capilares

Shampoo Chikas
Acorda Cachos
300ml

R\$ **16,90** cada



Condicionador
Chikas Acorda
Cachos 300ml

R\$ **17,90** cada



Kit Salon Line
S.O.S Bomba
Shampoo 200ml
+ Condicionador
200ml

R\$ **22,90** cada



Kit Novex
Shampoo 300ml
+ Condicionador
300ml

R\$ **17,90** cada



Shampoo Bozzano
3x1 Fragrâncias
200ml

R\$ **17,90** cada



Condicionador
Bozzano 3x1
Fragrâncias 200ml

R\$ **20,90** cada



Shampoo a Seco
Above Fragrâncias
150ml

R\$ **19,85** cada



Óleo Capilar
Probelle Ultra Oil
Coco Super Bonita
100ml

R\$ **9,78** cada



Máscara de
Hidratação
Novex Recarga
Fragrâncias 80g

R\$ **14,90** cada



Creme para
Pentear Soul Power
Fragrâncias 800g

R\$ **40,90** cada



Creme para
Pentear Soul Power
Fragrâncias 500ml

R\$ **31,95** cada



Gelatina Capilar
Salon Line
Tôdecacho
Fragrâncias 550g

R\$ **29,95** cada



Máscara de
Tratamento Seda
Fragrâncias 300g

R\$ **15,90** cada



Creme de
Tratamento
Origen 1Kg

R\$ **11,95** cada



Gel Fixador Ny
Looks 240g

R\$ **10,78** cada

MENOS ALERGIAS, MAIS EXPERIÊNCIAS.

RESPIRE BEM COM NARIDRIN.



Alleloxofedrin® (cloridrato de fexofenadina 120 mg ou 180 mg): apresentação com 10 comprimidos revestidos. Uso oral. Indicação: alívio das manifestações alérgicas, tais como: rinite alérgica, prurido, coriza, conjuntivite alérgica, febre do feno e urticária. (Reg. M.S. no 1.0235.1327). Alleloxofedrin® Pediátrico (suspensão de 6 mg/mL): embalagem contendo frasco de 60 mL ou 150 mL + seringa dosadora. Uso oral. Indicação: alívio das manifestações alérgicas, tais como: rinite alérgica, prurido, coriza, conjuntivite alérgica, febre do feno e urticária. Este medicamento é contraindicado para menores de 2 anos de idade para rinite alérgica sazonal e menores de 6 meses de idade para urticária idiopática crônica (Reg. M.S. no 1.0235.0637). NARIDRIN® (cloridrato nafazolina + maleato de mepiramina + dexapantolol) solução nasal de uso adulto e pediátrico. Indicação: indicado como vasoconstritor destinado ao tratamento da congestão nasal de origem alérgica ou inflamatória, nas rinites e rinosinuites. Naridrin® é contraindicado a pacientes portadores de hipertireoidismo ou hipertensão e aos pacientes com hipersensibilidade aos componentes da fórmula. Reg. M.S. no 1.0235.0145. NARIDRIN ALTO VOLUME®, NARIDRIN AQUA® e NARIDRIN® (cloreto de sódio) solução nasal. Indicado para lavagem nasal, descongestão e tratamento de rinosinusite. Pacientes com antecedentes de hipersensibilidade aos componentes da fórmula. MEDICAMENTO DE NOTIFICAÇÃO SIMPLIFICADA CONFORME RDC nº 576/2021. NARIDRIN® E UM MEDICAMENTO. SEU USO PODE TRAZER RISCOS. PROCURE O MÉDICO E/OU FARMACÊUTICO. LEIA A BULA. SE PERSISTIREM OS SINTOMAS, O MÉDICO DEVERÁ SER CONSULTADO. www.ems.com.br SAC: 0800 019 19 14. Abril/2024.



#pratodatosse**

#pratodahora*



R\$ 23,90
Melagrião Xarope 150 ml

O XAROPE FITOTERÁPICO Nº1 DO BRASIL



R\$ 19,78
Melagrião Spray 30 ml



R\$ 12,99
Melagrião Pastilhas 20 pastilhas



MELAGRIÃO®
A gente ama. A gente cuida.
R\$ 13,78
Melagrião Vitamin C Kids 30 gomas

AO PERSISTIREM OS SINTOMAS, O MÉDICO DEVERÁ SER CONSULTADO.

Melagrião® M.S. 1.0096.0055-001 - DCB: Mikania glomerata Spreng, Cephalepis ipeacacuruba (Brot.) A. Rich, Glinus oppositifolius (L.) Aug. DC. Contraindicações: Melagrião® Xarope não deve ser usado por pacientes com hipersensibilidade conhecida aos componentes da fórmula. Não se recomenda o uso do Melagrião® Xarope em casos de inflamação do orofaringo, vômitos e náuseas e na dor pós-operatória. Também não se recomenda seu uso em pacientes com deficiência da atividade da tireoide, com problemas cardíacos e com pressão sanguínea muito baixa. Mulheres grávidas ou amamentando não devem utilizar este produto, já que não há estudos que possam garantir a segurança nessas situações. Este produto é contraindicado para menores de 2 anos. Atenção: alérgicos: contém derivados bucal, látex natural e agridulce. Produto padronizado conforme RDC Nº 762/2022. AFE Nº 2.00703-B. Sabor Laranja Processo nº 25351.114156/2011-89. Sabor Limão Processo nº 25351.114156/2011-89. Sabor Extra Forte Processo nº 25351.114156/2011-89. Restrições de Uso: Evitar o contato com os olhos. Pessoas com antepassados de hipersensibilidade ao melão e aos demais componentes da fórmula. Não usar em crianças menores de 6 anos. Usar com supervisão de um adulto. Não ingerir. Usar conforme orientação do dentista. Melagrião Vitamin C Kids, Melagrião Vitamin C: SUPLEMENTO ALIMENTAR EM PASTILHA DE GOMA. Este produto não deve ser consumido por gestantes, lactantes e crianças. Melagrião Vitamin C: SUPLEMENTO ALIMENTAR EM PASTILHA. ALÉRGICOS: CONTEM DERIVADOS DE SOJA. ESTES PRODUTOS NÃO SÃO MEDICAMENTO. NÃO EXCEDER A RECOMENDAÇÃO DIÁRIA DE CONSUMO INDICADA NA EMBALAGEM. MANTENHA FORA DO ALCANCE DE CRIANÇAS.

QUALIDADE CATERINENSE

Escolhas saudáveis cabem na sua rotina.



Ômega 3 1000 mg 120 cps R\$ 64,90

R\$ 45,90 Cloreto de Magnésio P.A. 100 cpr

R\$ 38,75 Complexo B 60 cps

CATERINENSE NUTRIÇÃO



Ômega 3 1000mg: Categoria de alimento dispensado de registro conforme Resolução RDC 27/2010. Este produto é indicado para indivíduos com 19 anos ou mais. Este produto não é um medicamento. Não exceder a recomendação diária de consumo indicada na embalagem. Mantenha fora do alcance de crianças. ALÉRGICOS: CONTEM DERIVADOS DE PEIXE. PODE CONTER DERIVADOS DE AMENDOIM E SOJA. NÃO CONTEM GLUTEN. Complexo B, Cloreto de Magnésio P.A. (Comprimido). Categoria de alimento dispensado de registro conforme Resolução RDC 27/2010. Este produto é indicado para indivíduos com 19 anos ou mais. Este produto não é um medicamento. Não exceder a recomendação diária de consumo indicada na embalagem. Mantenha fora do alcance de crianças. NÃO CONTEM GLUTEN.

QUALIDADE CATERINENSE



Tintura Koleston
R\$ **23,95** cada



Tintura Soft Color Sem Amônia
R\$ **25,90** cada



Tintura BeautyColor (exceto Ruivos Perfeitos e Vermelhos Infalíveis)
R\$ **16,90** cada



Tintura Maxton (exceto VERMELHOS ESPECIAIS)
R\$ **14,90** cada



Tintura Alfaparf Alta Moda É Colore Louro Platina, Vermelho Intenso OU Claríssimo 150g
R\$ **13,78** cada

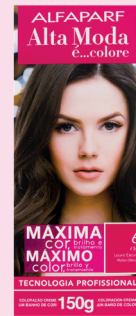

Tintura Alfaparf Alta Moda É Colore 150g (exceto Louro Platina, Vermelho Intenso e Claríssimo)
R\$ **12,78** cada



Tintura Probelle Super Bonita
R\$ **10,95** cada



Fixador para Cabelos Charming Black Extra Forte 400ml
R\$ **52,95** cada



Spray de Brilho Gloss Charming 150ml
R\$ **31,95** cada



Creme Alisante AmaciHair 220g
R\$ **23,95** cada



Escova de Cabelo Oval Almofadada Ricca
R\$ **14,78** cada



Pó Descolorante Lightner Germen de Trigo 20g
R\$ **6,98** cada



Água Oxigenada Cremosa Farmax Volumes 90ml
R\$ **3,75** cada



Água Oxigenada Cremosa Bela&Cor Volumes 70ml
R\$ **3,99** cada



Mãos e Pés



Esmalte Risqué
8ml(exceto
Diamond Gel e
Top Coat)

R\$ **6,78** cada

**LEVE
OU
MAIS**

E PAGUE:
R\$ **4,98** cada



Creme para Mãos
Granado Pink 60g

R\$ **22,90** cada



Loção Hidratante
para Mãos Vasenol
Recuperação
Intensiva 75ml

R\$ **19,90** cada



Loção Hidratante
para Mãos Vasenol
Hidratação Total
Fragrâncias 200ml

R\$ **13,78** cada



Secante de Esmalte
Spray Nuage Nail
Care 400ml

R\$ **14,90** cada



Alicate para Unhas
Unhex X10 Preto

R\$ **14,90** cada



Removedor de
Esmalte Risqué
100ml

R\$ **10,78** cada



Removedor de
Esmalte à Base de
Acetona Farmax
100ml

R\$ **5,78** cada



Removedor de
Esmaltes Acetona
Lutex A Eco 100ml
- 5cinco

R\$ **7,78** cada



Caneta Óleo
Revitalizador para
Cutícula Container

R\$ **7,78** cada



Esmalte Base
Fortalecedora
Risqué
Technology 8ml

R\$ **9,78** cada



Algodão Bolas
Cuidmais 50g

R\$ **4,75** cada



Talco em Pó Tenys
Pé Baruel 100g

R\$ **12,78** cada



Pedra Hume Pura
em Pó Farmax 20g

R\$ **5,98** cada





Banho e Higiene



R\$ **13,90** cada

Kit Sabonete Cloy 80g Embalagem com 6un(exceto Sortidos)

MAIS + POR - MENOS

NESTA EMBALAGEM A UN. SAI EM MÉDIA POR: R\$ **2,32** cada



Kit Sabonete Biofleur 80g Embalagem com 5un R\$ **14,90** cada

MAIS + POR - MENOS

NESTA EMBALAGEM A UN. SAI EM MÉDIA POR: R\$ **2,98** cada



Sabonete Líquido Fresha Fragrâncias 1L R\$ **10,78** cada



Sabonete Líquido Granado Terrapeutics 300ml R\$ **23,90** cada



Sabonete Líquido Protex Fragrâncias 250ml R\$ **18,95** cada

LEVE 3 OU MAIS

E PAGUE: R\$ **12,90** cada



Sabonete Líquido Pump para Mãos Lux Essências do Brasil Fragrâncias 300ml R\$ **12,78** cada



Sabonete Líquido Monange Fragrâncias 240ml R\$ **9,78** cada



Sabonete Líquido Refil Dove Fragrâncias 200ml R\$ **9,95** cada

LEVE 2 OU MAIS

E PAGUE: R\$ **7,98** cada



Sabonete Líquido Refil Bozzano Fragrâncias 200ml R\$ **8,78** cada



R\$ **4,98** cada

Sabonete Giovanna Baby Fragrâncias 90G



R\$ **4,75** cada

Sabonete Dove Fragrâncias 90g



R\$ **3,75** cada

Sabonete Protex Fragrâncias 85g



R\$ **3,99** cada

Sabonete Francis Brasilidades Fragrâncias 80g



Espuma de Banho Diário Ponjita R\$ **9,78** cada



Espuma para Banho Uni Buni Té Dupla Face R\$ **5,78** cada

Desodorante



Desodorante
Aerossol Nivea
Men Stick Derma
Protect Clinical 96h
54g

R\$ **23,95** cada



Desodorante
Aerossol Dove
Masculino OU
Feminino 250ml

R\$ **25,90** cada



Desodorante
Aerossol Nivea
Masculino OU
Feminino 200ml

R\$ **16,90** cada



Desodorante
Aerossol Nivea
Deep Masculino OU
Deomilk Feminino
150ml

R\$ **17,90** cada



Desodorante
Aerossol Nivea
Derma Protect
Masculino OU
Feminino 150ml

R\$ **16,90** cada



Desodorante
Aerossol Nivea
Masculino
OU Feminino
150ml(exceto
Clinical, Deep e
Deomilk)

R\$ **15,90** cada



Desodorante
Aerossol Bozzano
OU Monange
Clinical 150ml

R\$ **14,90** cada



Desodorante
Aerossol Bozzano
OU Monange
150ml(exceto
Clinical)

R\$ **10,78** cada



Desodorante
Aerossol Suave
Masculino OU
Feminino 200ml

R\$ **10,78** cada



Desodorante
Aerossol Giovanna
Baby Feminino
OU Masculino
150ml(exceto Sem
Alúminio)

R\$ **16,90** cada



Desodorante
Aerossol Adidas
Feminino OU
Masculino 150ml

R\$ **14,90** cada



Desodorante
Aerossol Axe 150ml

R\$ **10,78** cada



Desodorante
Aerossol Nuage
Masculino OU
Feminino 48 Horas
150ml

R\$ **6,78** cada



Desodorante
Antitranspirante
Principia AD-02
70ml

R\$ **38,90** cada



Desodorante
Stick Old Spice
Fragrâncias 80g

R\$ **24,95** cada



E PAGUE:
R\$ **5,78** cada



Desodorante
Roll-On Nivea
Masculino OU
Feminino 50ml

R\$ **11,78** cada



Desodorante
Roll On Above
Masculino OU
Feminino Clinical
50ml

R\$ **8,78** cada





Cuidado Masculino



Kit Gillette Mach3 com 12un **R\$ 104,90** cada



Carga para Aparelho de Barbear Gillette Mach3 Carbono 4un

R\$ 37,90 cada

NESTA EMBALAGEM A UN. SAI EM MÉDIA POR :

R\$ 9,48 cada



Aparelho de Barbear Gillette Mach3 Carbono

R\$ 24,95 cada



Aparelho de Barbear Bic Flex 3 Extra Suave com 4un

R\$ 18,90 cada



Espuma de Barbear Bozzano 200ml

R\$ 20,90 cada



Creme de Barbear Bozzano 65g

R\$ 9,78 cada

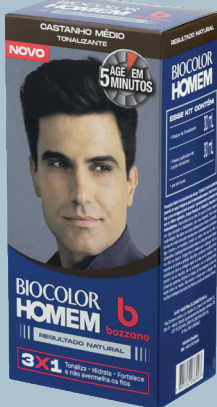

Tonalizante Biocolor Bozzano Homem

R\$ 34,95 cada



Pomada Modeladora Charming 50g

R\$ 27,95 cada



Shampoo QOD Barber Shop 220ml

R\$ 23,95 cada



Shampoo Bozzano Barba e Bigode 200ml

R\$ 23,95 cada



Roll-on Vaya para Pelos Encravados Masculino 7,5ml

R\$ 19,90 cada



Gel Lubrificante Íntimo K-Y Liquid 50g

R\$ 27,90 cada



Preservativo Blowtex Efeito Retardante com 9un

R\$ 15,90 cada



Preservativo Skyn Elite com 3un

R\$ 10,78 cada



Compre também no site farmaciasnissei.com.br

Higiene Bucal



Enxaguante Bucal Antisséptico Listerine Melancia & Hortelã 500ml

R\$ **19,90** cada



Kit Escova Dental Curaprox 5460 Ultra Soft Embalagem com 3un

R\$ **109,90** cada

MAIS + POR MENOS

NESTA EMBALAGEM A UN. SAI EM MÉDIA POR: R\$ **36,64** cada



Kit Escova Dental Curaprox Cs Duo Special Edition 5460D Embalagem com 2un

R\$ **78,90** cada

MAIS + POR MENOS

NESTA EMBALAGEM A UN. SAI EM MÉDIA POR: R\$ **39,45** cada



Kit Escova Dental Macia Oral-B Indicator Color Collection Embalagem com 4un

R\$ **29,95** cada

MAIS + POR MENOS

NESTA EMBALAGEM A UN. SAI EM MÉDIA POR: R\$ **7,49** cada



Escova Dental Colgate Sensitive Ultra Suave OU Macia

R\$ **23,95** cada



Solução Bucal Antisséptico Periotrat Menta Sem OU Com Alcool 250ml

R\$ **23,95** cada

LEVE OU MAIS

E PAGUE: R\$ **19,90** cada



Enxaguante Bucal Antisséptico Colgate Pro-Alívio 250ml

R\$ **20,90** cada



Enxaguante Bucal Antisséptico Oral-B gengiva Detox 500ml

R\$ **17,90** cada



Creme Dental Sensodyne Proteção Completa + Ação Limpeza Superior 140g

R\$ **19,90** cada



Creme Dental Colgate Sensitive Pro Alívio 110g

R\$ **16,90** cada



Creme Dental Colgate Sensitive Pro Alívio Imediato Original OU Branqueador 90g

R\$ **13,78** cada



Creme Dental Oral-B 3D White Mineral Clean Carvão 70g

R\$ **10,78** cada



R\$ **88,90** cada

Creme Fixador para DentaduraS Fixident Original 68g



R\$ **44,90** cada

Creme Fixador de Dentaduras Dentalfix 68g



R\$ **24,95** cada

Creme Fixador de Dentaduras Ultra Corega Com OU Sem Sabor 19g



Fio Dental Oral-B Essential Floss Original 50m

R\$ **17,90** cada





Higiene Bucal



Enxaguante Bucal Antisséptico Close Up Proteção 360° Fresh Leve 500ml Pague 350ml

R\$ **14,90** cada



Kit de Viagem Powerdent com 1 Escova Dental + 1 Fio Dental 25m + Gel Dental 50g + Enxaguante Bucal 60ml

R\$ **17,90** cada



Escova Dental Kess Pro Extra Macia com 3un

R\$ **25,90** cada



NESTA EMBALAGEM A UN. SAI EM MÉDIA POR: R\$ **8,64** cada



Escova Dental Powerdent Supreme Black com 2un

R\$ **17,90** cada



R\$ **6,98** cada

Creme Dental Close Up Triple Menta Tamanho Econômico 150g



E PAGUE: R\$ **4,48** cada



R\$ **5,98** cada

Gel Dental com Flúor Closeup Proteção 360° Fresh Sabores 90g



E PAGUE: R\$ **4,98** cada



R\$ **7,98** cada

Gel Dental Infantil Dentalclean Heróis OU Peppa Pig 50g



E PAGUE: R\$ **5,98** cada



Fio Dental Condor Barbie Floss Picks 3A com 40un

R\$ **18,90** cada



Enxaguante Bucal Infantil Gum Patrolha Canina OU Trolls 250ml

R\$ **13,78** cada



Reparador de Coroas e Obturações Dentemp

R\$ **62,90** cada



Protetor Bucal Antibruxismo Dentemp Protect-it

R\$ **36,90** cada



Fio Dental Sanifill 125m

R\$ **11,78** cada



Kit Ortodontico Bitufo Cilíndrico OU Cônico Cores

R\$ **36,90** cada



Escova de Língua Bitufo Dupla Função

R\$ **20,90** cada



Escova Dental Bitufo Class Macia OU Extra Macia

R\$ **16,90** cada



Passafio Condutor de Fio Dental Bitufo Way com 30un

R\$ **16,90** cada



Fio Dental Powerdent Floss Picks com 50un

R\$ **16,90** cada



Compre também no site farmaciasnissei.com.br

PROMOÇÃO DE INVERNO



Alergalto® (loratadina) é indicado para o alívio temporário dos sintomas associados com rinite alérgica (por exemplo: febre do feno), como: coceira nasal, nariz escorrendo (coriza), espirros, ardor e coceira nos olhos; é também indicado para o alívio dos sinais e sintomas de urticária e outras alergias da pele. Reg. M.S. nº 1.6773.0251. SIGA CORRETAMENTE O MODO DE USAR. NÃO DESAPARECENDO OS SINTOMAS, PROCURE ORIENTAÇÃO MÉDICA. LEIA A BULA. Cenevit SUPLEMENTO ALIMENTAR EM SOLUÇÃO Vitamina C 200 MG/ml, sabor laranja. Produto dispensado de registro de acordo com RDC 27/2010. Cenevit SUPLEMENTO ALIMENTAR EM COMPRIMIDO EFERVESCENTE Vitamina C 1g + sabor laranja. Produto dispensado de registro de acordo com RDC 27/2010. Cenevit Arg SUPLEMENTO ALIMENTAR EM COMPRIMIDO EFERVESCENTE Vitamina C 1g + Arginina 1g, sabor laranja. Produto dispensado de registro de acordo com RDC 27/2010. Cenevit Zinco SUPLEMENTO ALIMENTAR EM COMPRIMIDO EFERVESCENTE Vitamina C 1g + Zinco 10 mg, sabor laranja. A Vitamina C e o Zinco auxiliam no funcionamento do sistema imune. Produto dispensado de registro de acordo com RDC 27/2010. Cenevit Tripla Ação Vitamina C + Vitamina D + Zinco. Auxilia no funcionamento do sistema imune. Produto dispensado de registro de acordo com RDC 27/2010 - SAC: 0800-050 06 00. EXPEC® (cloridrato de oximetazina + iodeto de potássio+ benzoato de sódio + guaifenesina) 2 mg/5 mL + 100 mg/5 mL + 20 mg/5 mL + 30 mg/5 mL. Xarope. Frasco com 120mL. USO ADULTO E PEDIÁTRICO ACIMA DE 2 ANOS DE IDADE. INDICAÇÕES: EXPEC® está indicado no tratamento sintomático da tosse (irritativa, não produtiva, respsimédica, seca) associada a várias condições respiratórias. Reg. M.S. nº 1.6773.0271. SAC: 0800 0500 600. mb-44001-LEGRAND-v0. SE PERSISTIREM OS SINTOMAS, O MÉDICO DEVERÁ SER CONSULTADO. EXPEC® É UM MEDICAMENTO. DURANTE SEU USO, NÃO DIRIJA VEÍCULOS OU OPERE MÁQUINAS. POIS SUA AGILIDADE E ATENÇÃO PODEM ESTAR PREJUDICADAS. HEDRA EXPEC® (Hedera helix L.) - extrato seco - 7 mg/mL xarope. Embalagem contendo 100 mL com copo dosador. USO ADULTO E PEDIÁTRICO ACIMA DE 2 ANOS DE IDADE. INDICAÇÕES: é indicado como expectorante em casos de tosse produtiva. Reg. M.S. nº 1.6773.0378. SAC: 0800-050 06 00. mb-360744-LEG-v0. SE PERSISTIREM OS SINTOMAS, O MÉDICO DEVERÁ SER CONSULTADO. HEDRA EXPEC® É UM MEDICAMENTO. SEU USO PODE TRAZER RISCOS. PROCURE O MÉDICO E O FARMACÊUTICO. LEIA A BULA. Ibuflex® (ibuprofeno) Cápsula mole de 400 mg. Embalagem contendo: 4, 8, 10, 20, 40*, 50*, 60 ou 70** unidades. *Embalagem múltipla. **Embalagem fracionável. USO ADULTO E PEDIÁTRICO (ACIMA DE 12 ANOS). INDICAÇÕES: IBUFLEX® 400 mg cápsulas mole está indicado no alívio temporário da febre e de dores de leve a moderada intensidade como: dor de cabeça; dor nas costas; dor muscular; enxaqueca; cólica menstrual; de gripes e resfriados comuns; dor de artrite; dor de dente. Reg. M.S. nº 1.6773.0088. SAC: 0800 0500 600. mb-050843-LEGRAND-v3. SE PERSISTIREM OS SINTOMAS, O MÉDICO DEVERÁ SER CONSULTADO. Não use este medicamento em casos de úlcera, gastrite, doença dos rins ou se você já teve reação alérgica a anti-inflamatórios. Se você estiver tomando aspirina, outros AINEs, anticoagulantes ou qualquer outro medicamento, consulte um profissional de saúde antes de utilizar. NEXFLEN® (naproxeno sódico). Comprimidos revestidos de 500 mg em embalagens contendo 2, 4, 5, 10, 20, 60 e 100 comprimidos revestidos. USO ADULTO. INDICAÇÕES: Este medicamento é indicado para dores agudas causadas por inflamação como por exemplo, dor de garganta, dor e febre em adultos, como por exemplo dor de dente, dor abdominal e pélvica, dor de cabeça, sintomas de gripe e resfriado; dores musculares e articulares, como por exemplo torçôes, bursite, tendinite, dor nas costas, dor nas pernas, cotovelo do tenista, dor reumática, dor após traumas: entorses, distensões, contusões, lesões leves concorrentes de prática esportiva. Reg. M.S. nº 1.6773.0649. SAC: 0800-0500600 / mb-488280-LEG-230421. SE PERSISTIREM OS SINTOMAS, O MÉDICO DEVERÁ SER CONSULTADO. PRODUTO É UM MEDICAMENTO. SEU USO PODE TRAZER RISCOS. PROCURE O MÉDICO E/OU FARMACÊUTICO. LEIA A BULA. Abril/2024.

Legrand

Coristina[®] PRO

AÇÃO RÁPIDA com 3 CAMADAS e 1 SÓ COMPRIMIDO

3 CAMADAS

Paracetamol: tira dor e febre

Fenilefrina: descongestiona

Clorfeniramina: alivia coriza e espirros

age a partir de 15 minutos*



Trata os sintomas de:

- gripe
- resfriado
- rinite
- alergia

Ação Rápida: início de ação ocorre em 15 minutos após a administração conforme bula do medicamento. *Tempo de início da cafeína. 1 só comprimido: contra os sintomas da gripe, resfriado, rinite e alergia. Conforme orientação de posologia da bula do produto: um comprimido de quatro em quatro horas, não excedendo a 4 comprimidos em um período de 24 horas. Coristina d PRO. Comprimido, paracetamol 400mg, maleato de clorfeniramina 4mg, cloridrato de fenilefrina 4mg. Indicações: tratamento dos sintomas de gripes e resfriados, destinado ao alívio da congestão nasal, coriza, febre, dor de cabeça e dores musculares presentes nos estados gripais. MS 1.7817.0919. Cosmed Indústria de Cosméticos e Medicamentos S.A. SE PERSISTIREM OS SINTOMAS, O MÉDICO DEVERÁ SER CONSULTADO. Referência Consultada: Bula do Produto Coristina d PRO, 06/2022.



Cuidado Íntimo

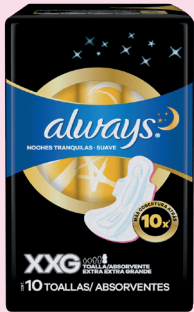

Absorvente Always Noites Tranquilas Hiper Longo Seca Com Abas com 10un

R\$ **31,40** cada



Absorvente Carefree Proteção com 80un

R\$ **25,10** cada



Absorvente Sempre Livre Adapt Suave com Abas 32un

R\$ **16,70** cada



Absorvente Intimus Tripla Proteção Seca OU Suave com Abas com 16un

R\$ **13,55** cada



Absorvente Tampax Super Plus Com Aplicador com 10un

R\$ **17,75** cada



Absorvente Interno Intimus com 8un

R\$ **11,45** cada



Protetor Diário Modess com 80un

R\$ **15,65** cada



Protetor Diário Mili com 40un

R\$ **10,40** cada



Kit Gillette Venus Suave com 4un + Venus Íntima com 2un

R\$ **41,90** cada



Sabonete Líquido Íntimo Nivea 250ml

R\$ **20,90** cada



Kit Cia da Natureza Sabonete Íntimo 210ml Embalagem com 2un

R\$ **12,78** cada

MAIS + POR - MENOS NESTA EMBALAGEM A UN. SAI EM MÉDIA POR: R\$ **6,39** cada



Aparelho para Depilação Bic Soleil Escape Lavanda e Eucalipto com 3un

R\$ **20,90** cada



Cera Depilatória Depimiel Natural com Mel 200g

R\$ **18,90** cada



Teste De Gravidez Caneta Cuidmais

R\$ **13,78** cada



Toalhas Umedecidas para Higiene Íntima Fréscha com 25un

R\$ **4,95** cada



Roupa Íntima
Plenitud Protect
Plus P/M OU G/XG
com 24un

R\$ **104,90** cada



Roupa Íntima Tena
Pants Comfort P/M
OU G/EG com 24un

R\$ **89,15** cada



Roupa Íntima
Plenitud Nocturna
P/M OU G/XG 14un

R\$ **76,55** cada



Roupa Íntima Plenitud
Femme P/M OU G/XG
com 16un

R\$ **68,15** cada



Roupa Íntima
Plenitud Classic
P/M OU G/XG com
16un

R\$ **55,55** cada



Fralda Geriátrica Geriamax
Econômico M/G com 20un
OU XG com 18un

R\$ **38,75** cada



Fralda Geriátrica
Bigfrol Derma Plus
Noturna M com 8un
OU G com 7un

R\$ **36,65** cada



Absorvente para
Incontinência Tena Lady
Discreet Maxi Night com 6un

R\$ **20,90** cada



Absorvente para
Incontinência Plenitud
Femme Noturno com 8un

R\$ **20,90** cada



Absorvente
Geriátrico
Geriamax Tamanho
Único com 20un

R\$ **18,80** cada



Óleo de Girassol
Farmax 100ml

R\$ **12,78** cada





Cuidado Infantil

Shampoo Infantil
Huggies Kids
Fragrâncias 360ml

R\$ **17,90** cada



Condicionador
Huggies Kids
Fragrâncias 360ml

R\$ **20,90** cada



Colônia Huggies
Infantil Extra Suave
100ml

R\$ **15,90** cada



R\$ **6,98** cada

Sabonete Infantil
Huggies 75g



Shampoo Baby
Dove Fragrâncias
400ml

R\$ **16,90** cada

Shampoo
Baby Dove
Fragrâncias
200ml

R\$ **11,78** cada



Condicionador
Baby Dove
Fragrâncias
200ml

R\$ **15,90** cada



Kit Hello Kitty
Cabelos Lisos
Shampoo 260ml
+ Condicionador
260ml

R\$ **29,95** cada



Shampoo
Johnson's Baby
Fragrâncias
400ml

R\$ **22,90** cada



Condicionador
Johnson's Baby
Fragrâncias
200ml

R\$ **20,90** cada



Sabonete Líquido
Johnson's Baby
Fragrâncias 400ml

R\$ **34,95** cada



Kit Impala
Barbie
Shampoo
250ml+
Condicionador
250ml

R\$ **25,90** cada



Sabonete Líquido
Dermacream
Love&Care Baby
Glicerina 500ml

R\$ **20,90** cada



Sabonete Líquido
Infantil Refil
Baby Glicerinado
OU Sono Tranquilo
210ml

R\$ **8,78** cada



Gel com Glitter
para Corpo e
Cabelo Luccas
Neto 180g

R\$ **24,95** cada



PROMOÇÃO
GRANADO
FARMÁCIAS
bebê

PARTICIPE

www.promocaogranadobebe.com.br

JUNTE

80
PONTOS
e troque por
UMA PELÚCIA*

R\$ 1,00 = UM PONTO



R\$ **16,90**

Shampoo 250ml
Tradicional e Calêndula



R\$ **19,90**

Condicionador 250ml
Tradicional e Calêndula



Promoções válidas de 22.07.2024 a 30.09.2024. Consulte regulamentos e Certificados de Autorização em www.promocaogranadobebe.com.br. Imagens ilustrativas.

*Conforme disponibilidade de estoque e pontos de troca.



HUGGIES
Hipoalergênico | Sem parabeno | Sem álcool*

Puro e Natural
Propriedades naturais para a pele
48 Toalhas Umedecidas

Leve MAIS Por MENOS*

Nova embalagem
Contém 4 pacotes com 48 toalhas umedecidas (19,5 cm x 15,8 cm)

MAIS + POR - MENOS

NESTA EMBALAGEM O PACOTE SAI EM MÉDIA POR:

R\$ **11,27** cada

R\$ **45,05** cada

Toalhas Umedecidas Huggies com 4 Pacotes

LEVE 4, PAGUE 3

Pampers
aroma de aloe vera

MAIS + POR - MENOS

NESTA EMBALAGEM A UN. SAI EM MÉDIA POR:

R\$ **9,40** cada

R\$ **37,59** cada

Lenços Umedecidos Pampers Aloe Vera com 4 Pacotes

MARCA PRÓPRIA

LEVE MAIS POR MENOS

cuidmais Baby
Toalhas Umedecidas

Plus
Toalhas Umedecidas

Toalhas Umedecidas
Não contém álcool atílico
Contém 250 unidades - 20cm x 35cm

MAIS + POR - MENOS

NESTA EMBALAGEM A UN. SAI EM MÉDIA POR:

R\$ **4,99** cada

R\$ **24,95** cada

Toalhas Umedecidas Cuidmais Baby Plus Pack com 5 Pacotes

EMBALAGEM ECONÔMICA

THERASKIN
CETRILAN infantil

Creme preventivo de assaduras

Liso diário
Fácil de aplicar e remover

ALIVIA A IRRITAÇÃO E HIDRATA
PELE DELICADA DO BEBÊ

Sem sulfatos, corantes e álcool etílico. Testado dermatologicamente.

120g

R\$ **65,90** cada

Creme Preventivo de Assaduras Cetrilan 120g

a evolução do antiassaduras*

Bepantol Baby Creme Preventivo de Assaduras

Protege o bebê da assadura mantendo a pele macia, hidratada e saudável.

15% DE DESCONTO

Embalagem Promocional
Ganhe 15% DE DESCONTO

Peso Líquido 30g

R\$ **19,85** cada

Creme Preventivo de Assaduras Bepantol Baby 30g - Embalagem Promocional

Creme preventivo de assaduras

HUGGIES
Supreme Care

Contém 30g

R\$ **13,55** cada

Creme Preventivo de Assaduras Huggies Supreme Care 30g

Medley
nistatina + oxido de zinco

Medicamento genérico (L1 nº 978) de 1999
100.000 UI/g + 200 mg/g

pomada para tratamento de assaduras

• alívio rápido
• atua na assadura
• protege a pele

Pomada dermatológica (100.000 UI/g e 200 mg/g)
Peso Líquido: 60 g

G
Medicamento Genérico

R\$ **15,90** cada

Pomada para Assaduras Nistatina + Oxido Zinco Medley 60g

niuelodeon

pinkfong
BABYSHARK
CURATIVOS FORMATOS VARIADOS

Cremer

MODELOS DIVERTIDOS que ajudam a pele dos bebês a crescer.

Contém 25 unidades

Curativo Cremer Baby Shark com 25un

R\$ **16,90** cada

MARCA PRÓPRIA

cuidmais Baby
Algodão Quadrado

Algodão Quadrado

SEM PARABENO / SEM SUBSTÂNCIAS QUÍMICAS
DIFÍCIL PARA A PELE DELICADA DO BEBÊ
CONTÉM 50 UNIDADES

Algodão Quadrado Cuidmais Baby com 50un

R\$ **16,90** cada



Hastes Flexíveis Cuidmais Baby com 50un

R\$ **7,78** cada

ESPOLJA
Ponjita

3M

LIMPA SUAVEMENTE A PELE DAS CRIANÇAS

Esponja para Banho Infantil 3M Ponjita Bob Esponja

R\$ **19,90** cada



Cuidado Infantil



R\$ **115,40** cada

Fralda Pampers
Pants Top

TAM	Nº	PREÇO
M	84	R\$1,38
G	72	R\$1,61
XG	66	R\$1,75
XXG	60	R\$1,93

Preço médio por tira*



R\$ **115,40** cada

Fralda Huggies
Roupinha Supreme
Care Bag

TAM	Nº	PREÇO
M	80	R\$1,45
G	70	R\$1,65
XG	64	R\$1,81
XXG	58	R\$1,99

Preço médio por tira*



Fralda Huggies
Roupinha Natural
Care Mega

R\$ **49,90** cada

TAM	Nº	PREÇO
G	24	R\$2,08
XG	22	R\$2,27
XXG	20	R\$2,50

Preço médio por tira*



Fralda Pampers
Premium Care
RN OU RN+
com 36un

R\$ **48,20** cada



Fralda Huggies
Natural Care RN
com 34un

R\$ **41,90** cada



Lençol
Absorvente
Trocador
Descartável
Mili Love e Care
com 5un

R\$ **17,75** cada

Alimento Infantil



Fórmula Infantil
NanLac Supreme
800g

R\$ **94,90** cada



E PAGUE:
R\$ **78,65** cada



Composto
Lácteo
Nestonutri 1+
800g

R\$ **54,95** cada



E PAGUE:
R\$ **46,19** cada



Composto
Lácteo Nestlé
Forti+
Zero Lactose
700g

R\$ **39,90** cada



Papinha Papapá
Sabores 100g

R\$ **9,78** cada



E PAGUE:
R\$ **7,34** cada

O MINISTÉRIO DA SAÚDE ADVERTE: ESTE PRODUTO NÃO DEVE SER USADO PARA CRIANÇAS MENORES DE 6 MESES. SALVO SOB INDICAÇÃO EXPRESSA DO MÉDICO OU NUTRICIONISTA. O ALEITAMENTO MATERNO EVITA INFECÇÕES E ALERGIAS E É RECOMENDADO ATÉ OS 2(DOIS) ANOS DE IDADE OU MAIS.

Promoção
HUGGIES
Juntou,
Trocou

COMPROU HUGGIES,
JUNTOU SELOS,

TROCOU POR PRÊMIOS!!!



OU



OU



PELÚCIAS DISNEY



PARA PARTICIPAR:
PROMO.HUGGIES.COM.BR

Consulte o regulamento completo no site.

*Cashback esgotado na loja.



SAIBA MAIS

Cuidado Infantil



Escova de Limpeza Para Mamadeira Buba com Limpador de Bico e Ventosa Cinza

R\$ **34,95** cada



Brinquedo Buba Risque e Apague Com 6Un

R\$ **15,90** cada



Kit Protetor Solar Buba Blackout com Ventosas

R\$ **19,90** cada



Aspirador Nasal De Sucção Buba Com Estojo 0+

R\$ **22,90** cada



Lavador Nasal Buba 250ml 3+ Anos

R\$ **17,90** cada



Bomba Tira-Leite Manual G-Tech Confort

R\$ **61,90** cada



Bomba Tira-Leite Manual Mercur

R\$ **38,90** cada



Absorvente para Seios Cuidmais com 30un

R\$ **19,90** cada



nissei | marketplace
mais que farmácia

Novidades!



Suplemento Alimentar Vitamina C 250Mg Tiaraju - 60 Cápsulas

R\$ 25,95 **10%OFF**

R\$ **23,36**



Cadeira de Rodas D400 - Dellamed

R\$ **1499,00**



Floras de Bach Equilíbrio Energia 10ml

R\$ 69,90 **20%OFF**

R\$ **55,90**



Kit 03 Unidades Sal Light Gourmet Vivalsa

50% Menos Sódio
R\$ 99,90 **30%OFF**

R\$ **69,93**



Óleo Elétrico Original para Massagem - 60ml

R\$ 32,99 **18%OFF**

R\$ **26,99**



Máscara Protetora para Maquiagem e Roupas Velle - Asteralis - 10un

R\$ 27,00 **20%OFF**

R\$ **21,60**

exclusivo no site nissei
n.com.br

Estas e mais ofertas você **SÓ ENCONTRA** em nosso site ou app!
Acesse o **QR Code** e aproveite!



RESFENOL®

paracetamol 400mg
maleato de clorfeniramina 4mg
cloridrato de fenilefrina 4mg

O especialista contra os sintomas da gripe.

resfenoloficial

resfenol.com.br



Reg. M.S.: 1.0689.0135. Resfenol cápsula: Paracetamol 400 mg + Maleato de clorfeniramina 4 mg + Cloridrato de fenilefrina 4 mg. Resfenol solução oral: Paracetamol 40 mg/ml + Maleato de clorfeniramina 0,6 mg/ml + Cloridrato de fenilefrina 0,6 mg/ml. Reg. M.S.: 1.0689.0197. Reg. M.S.: 1.0689.0165. Resfenol Thermus: Paracetamol 500 mg/5g. Resfenol cápsula, solução e pós para solução: Indicações: Resfenol é indicado no tratamento de sintomas de gripes e resfriados. Resfenol é destinado ao alívio da congestão nasal, coriza, febre, dor de cabeça e dores musculares presentes nos estados gripais. Contraindicações: Resfenol é contraindicado para pacientes com hipersensibilidade aos componentes da fórmula, pressão alta, doença cardíaca, diabetes, glaucoma, hipertrofia da próstata, doença renal crônica, insuficiência hepática grave, disfunção tireoidiana, gravidez e lactação sem controle médico. Resfenol não deve ser utilizado por mulheres grávidas sem orientação médica ou do cirurgião-dentista. Resfenol cápsula e solução: contraindicado para menores de 18 anos. Resfenol solução: contraindicado para uso por portadores de diabetes melito. Resfenol Thermus: Indicações: É destinado ao alívio da dor de cabeça, febre e dores no corpo associadas à gripe. Contraindicações: Resfenol Thermus é contraindicado para pacientes alérgicos ao paracetamol ou a qualquer outro componente do produto. Não use Resfenol Thermus Se você tem doença do fígado ou rins. Este medicamento é contraindicado para menores de 12 anos. Se você está grávida ou amamentando, consulte um médico antes de usar este medicamento. É aconselhável cuidado na administração de paracetamol em pacientes com função hepática comprometida incluindo aqueles com doença hepática alcoólica não cirrótica. Os perigos de overdose são maiores naqueles com doença hepática alcoólica. SE PERSISTIREM OS SINTOMAS O MÉDICO DEVERÁ SER CONSULTADO. SAC 0800 704 9001 | Abril/2024.

RESFENOL É UM MEDICAMENTO. DURANTE SEU USO, NÃO DIRIJA VEÍCULOS OU OPERE MÁQUINAS, POIS SUA AGILIDADE E ATENÇÃO PODEM ESTAR PREJUDICADAS. NÃO USE JUNTO COM OUTROS MEDICAMENTOS QUE CONTENHAM PARACETAMOL, COM ALCÓOL, OU EM CASO DE DOENÇA GRAVE DO FÍGADO.

Nº1
EM VENDAS

**NÃO SE ENGANE,
SÓ LUFTAL É LUFTAL**



Luftal

LUFTAL E LUFTAL GEL CAPS (SIMETICONA). MEDICAMENTOS NOTIFICADOS CONFORME RDC Nº 578/2021. AFE Nº 1.07390.1. INDICADOS PARA PACIENTES COM EXCESSO DE GASES NO APARELHO DIGESTIVO. SE PERSISTIREM OS SINTOMAS, O MÉDICO DEVERÁ SER CONSULTADO. JULHO/2024. IMAGENS ILUSTRATIVAS.

LuftaGastro

**O EXPERT EM
AZIA, QUEIMAÇÃO
E REFLUXO**

Causados pela má digestão.



AÇÃO IMEDIATA¹
formando uma
barreira protetora de
LONGA DURAÇÃO².

1. Início de ação em torno de 15 segundos. 2. Dura por até 4 horas. LUFTAGASTRO (alginato de sódio e bicarbonato de potássio). MS. 1.7390.0005. Indicado para o tratamento dos sintomas de refluxo, azia e queimação. SE PERSISTIREM OS SINTOMAS, O MÉDICO DEVERÁ SER CONSULTADO. Julho/2024. Imagens ilustrativas.

Mercearia



Chocolate
Hershey's Special
Dark 60%
85g(exceto 80%)

R\$ **12,95**
cada



E PAGUE:
R\$ **9,95**
cada



R\$ **7,78**
cada

Barra de Chocolate
Nestlé Choco Trio
90g



R\$ **8,95**
cada

Chocolate Garoto
Talento 75g/85g



E PAGUE:
R\$ **7,78**
cada



R\$ **5,60**
cada

Chocolate
Hershey's Sabores
77g/82g(exceto
Special Dark)



E PAGUE:
R\$ **5,00**
cada



R\$ **5,50**
cada

Chocolate
Snickers Sabores
42g/45g



E PAGUE:
R\$ **4,00**
cada



R\$ **5,50**
cada

Chocolate Twix
Sabores 40g



E PAGUE:
R\$ **4,00**
cada



R\$ **5,50**
cada

Confeito de
Chocolate Mini
M&M's 45g



E PAGUE:
R\$ **4,50**
cada



R\$ **5,95**
cada

Torrone
Montevergine 90g



E PAGUE:
R\$ **4,50**
cada



R\$ **5,00**
cada

Biscoito Cookies
Piraquê Sabores
80g



E PAGUE:
R\$ **4,50**
cada



Bala de Gelatina
Valda C Laranja
Mentolada 50g

R\$ **18,95**
cada



Pastilhas Valda
Sache 12g

R\$ **7,95**
cada



E PAGUE:
R\$ **6,95**
cada



Bala Tic Tac
Sabores
14,5g/16g

R\$ **4,00**
cada



E PAGUE:
R\$ **3,50**
cada



R\$ **3,75**
cada

Chicletes Mentos
Sabores 8,5g



E PAGUE:
R\$ **2,50**
cada



Pão de Forma
Fatiado Tradicional
Visconti 400g

R\$ **8,78**
cada





Bebidas



Refrigerante Fanta Sabores 2L(exceto Maracujá)

R\$ **9,95** cada



Refrigerante Coca-Cola Sem Açúcar Lata 350ml

R\$ **5,00** cada



E PAGUE:

R\$ **4,00** cada



Refrigerante Fanta Sabores Lata 350ml(exceto Zero e Maracujá)

R\$ **5,00** cada



E PAGUE:

R\$ **4,00** cada



Energético Baly Sabores 473ml

R\$ **6,95** cada



Energético Baly Kids Sabores 220ml

R\$ **5,95** cada



E PAGUE:

R\$ **5,50** cada



Chá Matte Leão Guaraná Power Açai 350ml

R\$ **4,00** cada



E PAGUE:

R\$ **3,50** cada



Suco Natural One Sabores 900ml

R\$ **13,95** cada



Isotônico Powerade Sabores 500ml

R\$ **5,00** cada



E PAGUE:

R\$ **4,50** cada



Bebida Láctea Nescafé Sabores 270ml

R\$ **8,78** cada



Água de Coco Dikoko Integral 200ml

R\$ **4,50** cada



R\$ **14,78** cada

Picolé Nestlé KitKat 61g



R\$ **14,78** cada

Sorvete Nestlé Sandwich Oreo 81g



R\$ **7,50** cada

Picolé Nestlé Chambinho 45g



E PAGUE:

R\$ **5,50** cada



Sorvete Bombomzim Garoto 82,5g

R\$ **12,78** cada



Picolé Fini Sabores 45g-50g

R\$ **7,00** cada



E PAGUE:

R\$ **5,75** cada



Compre também no site farmaciasnissei.com.br



Chocolate Vitao Marcante Sabores 70g

R\$ 11,78 cada



Chocolate Ao Leite Vitao Sabores 22g-30g

R\$ 5,50 cada



R\$ 5,50 cada

Chocolate Vitao Vicio Zero Açúcar Sabores 30g



Creatina Black Skull 300g

R\$ 94,78 cada



Suplemento Alimentar Black Skull Whey Drink Gourmet Sabores 250ml

R\$ 10,78 cada



R\$ 10,95 cada

Barra Nutrata Whey Grego Sabores 40g



E PAGUE: R\$ 8,95 cada



R\$ 8,95 cada

Barra de Proteína Probiótica Whey Bar Low Carb 38g-40g



E PAGUE: R\$ 6,50 cada



R\$ 9,78 cada

Barra de Proteína Whey Black Skull 45g



Snack Nutrata Proto Whey 10g Sabores 50g

R\$ 11,95 cada



E PAGUE: R\$ 8,95 cada



Palmito em Conserva Tolete Roecker 300g

R\$ 19,95 cada



Biscoito de Polvilho Good+ Original 65g

R\$ 7,95 cada



E PAGUE: R\$ 6,78 cada



Salgadinho Good+ Sabores 35g

R\$ 4,75 cada



E PAGUE: R\$ 4,50 cada



Bebida Láctea Piracanjuba Whey 23g Sabores 250ml

R\$ 11,78 cada



E PAGUE: R\$ 9,95 cada



Energético Vivamil 10 Comprimidos

R\$ 27,50 cada



Pão de Forma Fatiado Integral Visconti 400g

R\$ 8,78 cada



Mel Puro Apis Vida Sacle 40g

R\$ 4,50 cada





Eletros



Aquecedor Britania
Ab1100n 127v

À vista por:

R\$ **125,95** cada
ou 4X s/juros de
R\$ **31,48** cada



Prancha Britânia
Titanium Blue
Bivolt

À vista por:

R\$ **138,78** cada
ou 4X s/juros de
R\$ **34,70** cada



Balança
Super Slim
Britania

À vista por:

R\$ **103,95** cada
ou 3X s/juros de
R\$ **34,65** cada

Brinquedos



Maquiagem Infantil
Kit Makebrinq

R\$ **57,95** cada



Barbie Fashion
Boneca Mattel

R\$ **41,95** cada



Boneca De
Brinquedo Turma
da Manu

R\$ **20,95** cada



Carrinho Polibring
De Controle
Remoto

R\$ **36,95** cada



Brinquedo
Educativo
Blocolândia Super
Truck

R\$ **31,78** cada



Brinquedo Hot
Whells com 2un

R\$ **31,78** cada

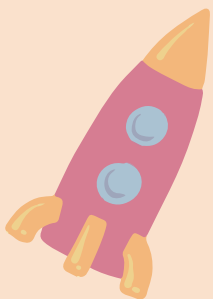

Bichinhos de
Brinquedo Weeego
Colecionáveis

R\$ **37,90** cada



Ovo Playset
Polibring
Sauros Sortidos

R\$ **16,95** cada



Brinquedo
Pais&Filhos Caiu
Perdeu em Madeira

R\$ **27,78** cada



Massinha de
Modular Play-doh
Pote Individual
Hasbro B6756

R\$ **13,95** cada



Compre também no site
farmaciasnissei.com.br



hiper zoo

NexGard Antipulgas e Carrapatos para Cães de 7,6 A 15Kg 3 Tabletes

À vista por:

R\$ 288,95 cada
ou 5X s/juros de
R\$ 59,79 cada

hiper zoo

NexGard Spectra Antipulgas e Carrapatos para Cães de 3,6 a 7,5Kg 3 Tabletes

À vista por:

R\$ 273,95 cada
ou 5X s/juros de
R\$ 54,79 cada

hiper zoo

NexGard Spectra Antipulgas e Carrapatos para Cães de 2 a 3,5Kg 3 Tabletes

À vista por:

R\$ 242,50 cada
ou 5X s/juros de
R\$ 48,50 cada

CHALESKO

Tapete Higiênico para Cães Chalesco com 30un

R\$ 94,78 cada

Confort Pads

Tapete Higiênico para Cães Confort Pads 55x60cm 30un

R\$ 67,95 cada

cuidmaisPet

Toalhas Umedecidas Cuidmais Pet com 80un

R\$ 10,78 cada

Brinquedo de Pelúcia para Cães Chalesco Animais

R\$ 31,78 cada

GATOS CASTRADOS

Ração Whiskas Adulto Ou Filhotes Sabores Sachê 100g

R\$ 5,00 cada

LEVE 2 OU MAIS E PAGUE: **R\$ 4,00** cada

ADULTO RAÇAS PEQUENAS

Ração Pedigree Adulto Raças Pequenas OU Grandes Sabores Sachê 100g

R\$ 4,00 cada

LEVE 2 OU MAIS E PAGUE: **R\$ 3,68** cada

AAA 2 DURACELL

Pilha Alcalina Palito Duracell AAA com 2un

R\$ 18,95 cada

AAA 4 Alcalina POWER ALKALINE

Panasonic

Pilha Panasonic Palito Alcalina AAA com 4un

R\$ 18,95 cada

AAA 4 Alcalina POWER ALKALINE

Panasonic

Pilha Panasonic Alcaina Pequena AA com 4un

R\$ 15,95 cada

COALA

Difusor de Aromas Coala Fragrâncias 100ml

R\$ 14,95 cada

COALA

Evita Mofo Coala Fragrâncias 80g

R\$ 7,78 cada



TYLENOL

LIBERAÇÃO IMEDIATA¹
PARA COMBATE RÁPIDO²
DA DOR.



EXCLUSIVA TECNOLOGIA
STAR POWER



TYLENOL
MÚLTIPLAS DORES
750mg | 10cp



TYLENOL
MÚLTIPLAS DORES
750mg | 20cp



TYLENOL
MÚLTIPLAS DORES
500mg | 20cp



TYLENOL^{DC}
MÚLTIPLAS DORES
1g | 20cp

TYLENOL[®] INFANTIL



TYLENOL[®] GOTAS 15ml



TYLENOL[®] CRIANÇA 60ml



TYLENOL[®] BEBÊ 15ml

TYLENOL[®] PARACETAMOL. INDICADO PARA O TRATAMENTO DE DOR E FEBRE. ADVERTÊNCIAS: NÃO USE TYLENOL[®] JUNTO COM OUTROS MEDICAMENTOS QUE CONTENHAM PARACETAMOL, COM ALCÓOL, OU EM CASO DE DOENÇA GRAVE DO FÍGADO. MS – 1.1236.3326. SAC 0800 701 1851 OU SERVIÇO AO PROFISSIONAL 0800 702 3522. DATA DE PRODUÇÃO: ABRIL/24. © Johnson & Johnson do Brasil Indústria e Comércio de Produtos para Saúde Ltda - 2024. *SE PERSISTIREM OS SINTOMAS O MÉDICO DEVERÁ SER CONSULTADO*1. RDC nº 31, de 11 de agosto de 2010 2. Bula do Produto. Saiba mais em: Tylenol.com.br

Benalet

Triplo ativo contra



Dor de garganta*



Irritação na garganta



Tosse



BENALET[®] MEL-LIMÃO
12 pastilhas



BENALET[®] MENTA
12 pastilhas

BENALET[®] CLORIDRATO DE DIFENIDRAMINA, CLORETO DE AMÔNIO E CITRATO DE SÓDIO. INDICADO PARA O TRATAMENTO ADJUVANTE NOS QUADROS DE AFECÇÕES DAS VIAS AÉREAS SUPERIORES. BENALET[®] É UM MEDICAMENTO. DURANTE SEU USO, NÃO DIRIJA VEÍCULOS OU OPERE MÁQUINAS, POIS SUA AGILIDADE E ATENÇÃO PODEM ESTAR PREJUDICADAS. MS – 1.5721.1206. SAC 0800 728 6767 OU SERVIÇO AO PROFISSIONAL 0800 702 3522. DATA DE PRODUÇÃO: ABR/24. ©JNTL Consumer Health (Brazil) Ltda., 2024. *SE PERSISTIREM OS SINTOMAS O MÉDICO DEVERÁ SER CONSULTADO*

O ALÍVIO DA DESCONGESTÃO NASAL PARA TODA A FAMÍLIA.

LAVAR. RESPIRAR.

nasoar[®]

cloreto de sódio 0,9%



Myralis

É um programa que oferece descontos em mais de 280 medicamentos, lembrando que é preciso cadastrar-se nos parceiros pelo site ou telefone. Se você utiliza algum medicamento de uso contínuo, informe-se com um de nossos atendentes.

MEDICAMENTOS		DE:	POR:
DIOSMIN 500MG 60 CPR (PBM) - diosmina + hesperidina. Reg MS/Anvisa: 1057302480020. DCB: 3096 + 4619	WWW.CUIDADOSPELAVIDA.COM.BR - 0800 777 8432	R\$ 147,23	R\$ 80,98
DIOVAN 160MG 28 CPR (PBM) - Valsartana. Reg Ms/Anvisa: 1006800650111 Dcb: 9085	WWW.VALEMAISSAUDE.COM.BR	R\$ 143,88	R\$ 109,35
ELIQUIS 5MG 60 CPR (PBM) - Apixabana Reg Ms/Anvisa: 1211004640067 Dcb: 9555	WWW.MAISPFIZER.COM.BR - 0800 012 6644	R\$ 386,50	R\$ 193,25
ENTRESTO 24/26MG 28 CPR (PBM) - Sacubitril Valsartana sódica hidratada Reg MS/Anvisa: 1006811410018 DCB: 11228	WWW.VALEMAISSAUDE.COM.BR	R\$ 201,21	R\$ 160,97
EXFORGE HCT 320/25/10MG 28 CPR (PBM) - Besilato De Anlodipino + Hidroclorotiazida + Valsartana. Reg Ms/Anvisa: 10068108 Dcb: 805 + 4652 + 9085	WWW.VALEMAISSAUDE.COM.BR	R\$ 231,78	R\$ 180,79
GLYXAMBI 25/5MG 30CPR (PBM) - empaglifozina + linagliptina Reg MS/Anvisa: 1036701760040 DCB: 10773 + 9829	www.programaabracaravida.com.br	R\$ 497,85	R\$ 295,47
JANUMET 50/1000MG 56 CPR MERCK (PBM) - Fosfato De Sitagliptina Monoidratado+Cloridrato De Metformina. Reg Ms/Anvisa: 1017102320055 Dcb: 9552+5782	WWW.RECEITADEVIDA.COM.BR	R\$ 331,17	R\$ 231,82
JARDIANCE 25MG 30 CPR (PBM) - empaglifozina Reg MS/Anvisa: 103670172002-2 DCB: 10773	www.programaabracaravida.com.br	R\$ 319,55	R\$ 242,86
VASTAREL80MG 30CPR (PBM) - Dicloridrato De Trimetazidina. Reg Ms/Anvisa: 1127800790018. Dcb: 8918	SEMPRECUIDANDO.COM.BR - 0800 014 5579	R\$ 212,79	R\$ 148,95

AQUI TEM



FARMÁCIA POPULAR

O FARMÁCIA POPULAR ESTÁ MAIS PERTO DE VOCÊ. E AS DOENÇAS, MAIS LONGE.

ESSA FARMÁCIA É CREDENCIADA AO FARMÁCIA POPULAR, E POR MEIO DESSE PROGRAMA DO GOVERNO QUE VOCÊ TEM DIREITO A MEDICAMENTOS E FRALDAS GERIÁTRICAS COM ATÉ 90% DE DESCONTO. NO CASO DE ASMA, HIPERTENSÃO, DIABETES, OSTEOPOROSE E ANTICONCEPCIONAIS, OS MEDICAMENTOS SÃO GRATUITOS. PARA OS BENEFICIÁRIOS DO BOLSA FAMILIA, TODO O ELENCO DO PROGRAMA É GRATUITO.

MINISTÉRIO DA SAÚDE



MEDICAMENTOS	REFERÊNCIA	DE:	POR:
AEROLIN SPRAY 200 DOSES (FPOP) sulfato de salbutamol. Reg MS/Anvisa: 1037000960031. DCB: 7867	G	R\$ 28,11	GRATUITO
ATENOLOL 25MG 30CPR SANDOZ (FPOP) Reg Ms/Anvisa: 1004703630030. Dcb: 911	ATENOL G	R\$ 20,99	GRATUITO
BESILATO DE ANLODIPINO 5MG 30 CPR TEUTO Reg Ms/Anvisa: 1037003720025. Dcb: 805	CORDAREX G	R\$ 9,93	GRATUITO
BROMETO DE IPRATROPIO 20ML EMS (FPOP) Reg Ms/Anvisa: 1037003720025. Dcb: 805	ATROVENT G	R\$ 18,55	GRATUITO
CAPTAPRIL 25MG 30 CPR TEUTO (FPOP) Reg Ms/Anvisa: 1037004520186. Dcb: 1699	CAPOTEN G	R\$ 9,81	GRATUITO
CLENIL HFA 250MCG SPRAY 200 DOSES (FPOP) DIPROPIONATO DE BECLOMETASONA. Reg MS/ Anvisa:1005801110102 . DCB:01059	G	R\$ 84,32	GRATUITO
CLOR DE PROPRANOLOL 40MG 30CPR PHARLAB (FPOP) Reg Ms/Anvisa: 1410700650014. Dcb: 7482	INDERAL G	R\$ 8,99	GRATUITO
CLORIDRATO DE METFORMINA 850MG 30CPR PRATI (FPOP) Reg Ms/Anvisa: 1256801510043. Dcb: 5782	GLIFAGE G	R\$ 7,79	GRATUITO
FUROSEMIDA 40MG 20CPR TEUTO Reg Ms/Anvisa: 1037003430078. Dcb: 4361	LASIX G	R\$ 8,23	GRATUITO
GLIBENCLAMIDA 5MG 30 CPR NEOQ (FPOP) Reg Ms/Anvisa: 1558402870041. Dcb: 4451	DAONIL G	R\$ 4,22	GRATUITO
GLIFAGE XR 500MG 30 CPR (FPOP) cloridrato de metformina. Reg MS/Anvisa: 100890340. DCB: 5782	GLIFAGE G	R\$ 11,68	GRATUITO
HIDROCLOROTIAZIDA 25MG 30 CPR MEDLEY (FPOP) Reg Ms/Anvisa: 1832604300063. Dcb: 4652	CLORANA G	R\$ 5,65	GRATUITO
LOSARTANA POTÁSSICA 50MG 30CPR BIOSINTÉTICA(FPOP) Reg Ms/Anvisa: 1057305340033. Dcb: 5432	COZAAR G	R\$ 12,78	GRATUITO
MALEATO DE ENALAPRIL 10MG 30CPR EMS (FPOP) Reg Ms/Anvisa: 1023504700061. Dcb: 3370	RENITEC G	R\$ 22,39	GRATUITO
CORUS 50MG 30 CPR (FPOP) Reg MS/ Anvisa: 1057305830081. DCB: 5432	COZAAR G	R\$ 14,03	GRATUITO
ZART 50MG 30 CPR (FPOP) losartana potássica. Reg MS/Anvisa: 1004311690041. DCB: 5432	COZAAR G	R\$ 14,01	GRATUITO

SE PERSISTIREM OS SINTOMAS, O MÉDICO DEVERÁ SER CONSULTADO

Preços "POR" válido para o Estado de **São Paulo**

Super Negociação

EXCLUSIVO
PARA CLIENTES



ANTICONCEPCIONAIS:	DE:	POR:
Allestra 20 75mcg + 20mcg 21 Comprimidos etinilestradiol + gestodeno. Reg MS/Anvisa: 105730264. DCB: 4430 + 3699	R\$ 39,73	R\$ 33,90
Amora 21 Comprimidos acetato de clormadinona + etinilestradiol. Reg MS/Anvisa: 100431298. DCB: 2465 + 3699	R\$ 47,72	R\$ 44,90
Desogestrel 75mg 28 Comprimidos Novartis CERAZETTE. Reg MS/Anvisa: 1006811490011. DCB: 2795	R\$ 23,61	R\$ 22,90
Diane 35 21 Comprimidos acetato de ciproterona + etinilestradiol. Reg MS/Anvisa: 170560072. DCB: 2146 + 3699	R\$ 41,18	R\$ 38,90
Diclin 21 Comprimidos acetato de ciproterona + etinilestradiol. Reg MS/Anvisa: 100890247. DCB: 2146 + 3699	R\$ 24,45	R\$ 21,90
Drospirenona 3mg Etinilestradiol 0,03mg Ems 21 Comprimidos YASMIN. Reg MS/Anvisa: 1023510450029 DCB: 3249; 3699	R\$ 54,69	R\$ 36,90
lumi 72 Comprimidos drospirenona + etinilestradiol. Reg MS/Anvisa: 100330154 DCB: 3249 + 3699	R\$ 180,62	R\$ 149,90
Mesigyna Injetável Com Ampola 1ml ENANTATO DE NORETISTERONA+VALERATO DE ESTRADIOL. Reg MS/Anvisa: 1705600430023 . DCB: 3612	R\$ 46,82	R\$ 40,90
Microvlar 0,15 + 0,03mg Com 21 Drágeas LEVONORGESTREL+ETINILESTRADIOL. Reg MS/Anvisa: 104971493 DCB: 5279 + 3699	R\$ 11,41	R\$ 9,95
Nordette 21 Drágeas LEVONORGESTREL+ETINILESTRADIOL. Reg MS/Anvisa: 1211000010037. DCB: 05279; 03699	R\$ 13,26	R\$ 11,90
Tamisa 75mcg + 30mcg 21 Comprimidos GESTODENO+ETINILESTRADIOL. Reg MS/Anvisa: 100430652. DCB: 4430 + 3699	R\$ 38,32	R\$ 35,90
Tamisa 75mcg + 20mcg 21 Comprimidos GESTODENO+ETINILESTRADIOL. Reg MS/Anvisa: 1004306520050. DCB: 4430 + 3699	R\$ 38,32	R\$ 35,90
Tantin 0,060 + 0,015mg 28 Comprimidos etinilestradiol + gestodeno. Reg MS/Anvisa: 109740142. DCB: 3699 + 4430	R\$ 29,10	R\$ 24,90
Triquilar 21 Drágeas levonorgestrel + etinilestradiol. Reg MS/Anvisa: 1049715010016. DCB: 5279 + 3699	R\$ 13,08	R\$ 11,90
Selene 21 Comprimidos etinilestradiol + acetato de ciproterona. Reg MS/Anvisa: 1004305980041. DCB: 3699 + 2146	R\$ 35,58	R\$ 31,95
Selene 63 Comprimidos etinilestradiol + acetato de ciproterona. Reg MS/Anvisa: 1004305980058. DCB: 3699 + 2146	R\$ 73,50	R\$ 64,90
Yaz 3mg + 0,02mg 24+ 4 Comprimidos DROSPIRENONA+CLATRATO DE ETINILESTRADIOL+BETACICLODEXTRINA. Reg MS/Anvisa: 1705600690033. DCB: 03249; 01195	R\$ 112,50	R\$ 100,90
Contracep 150mg/ml Suspensão Injetável Contendo 1ml MEDROXIPROGESTERONA. Reg MS/Anvisa: 1058302200034. DCB: 05562	R\$ 33,15	R\$ 30,95
Adoless 28 Comprimidos gestodeno + etinilestradiol. Reg MS/Anvisa: 1039001400011. DCB: 4430 + 3699	R\$ 50,44	R\$ 44,90
Nactali 75mcg 28 Comprimidos desogestrel. Reg MS/Anvisa: 1003301710015. DCB: 2795	R\$ 47,29	R\$ 39,90
Iziz 28 Comprimidos estradiol hemi-hidratado+acetato de nomegestrol. Reg MS/Anvisa: 100330209 DCB: 3603 + 6460	R\$ 48,36	R\$ 41,90
Belara 21 Comprimidos acetato de clormadinona + etinilestradiol. Reg MS/Anvisa: 1861000010012. DCB: 2465 + 3699	R\$ 65,50	R\$ 58,90

SE PERSISTIREM OS SINTOMAS, O MÉDICO DEVERÁ SER CONSULTADO

Preços "POR" válido para o Estado de **São Paulo**

Valido de 01/08 a 01/09/2024

No Club Nissei, você encontra descontos exclusivos nos medicamentos tarjados e/ou de uso contínuo. Procure um de nossos atendentes e faça sua adesão de forma rápida e gratuita!

EXCLUSIVO
PARA CLIENTES



Super Negociação

DISFUNÇÃO ERÉTIL:	DE:	POR:
Citrato de Sildenafil 50mg Medley 4 Comprimidos VIAGRA. Reg MS/Anvisa: 183260168. DCB: 7991	R\$ 17,37	R\$ 10,78
Citrato De Sildenafil 50mg 8 Comprimidos Prati VIAGRA Reg MS/Anvisa: 1256802610343 DCB: 7991	R\$ 24,87	R\$ 13,78
Tadalafila Germed 5Mg 30 Comprimidos CIALIS. Reg MS/Anvisa:1058307880041 DCB:08253	R\$ 92,20	R\$ 34,95

GENÉRICOS:	DE:	POR:
Ácido Acetilsalicílico Ems 100mg 10 Comprimidos AAS INFANTIL - Reg MS/Anvisa: 1023505080189.	R\$ 11,59	R\$ 10,78
Albendazol Suspensão Ems 40mg Suspensão 10ml ZENTEL Reg MS/Anvisa: 1023505130021 DCB 00458	R\$ 8,47	R\$ 6,98
Cetoprofeno Medley 150mg 10 Comprimidos PROFENID Reg MS/Anvisa: 1832604520098 DCB: 1960	R\$ 39,04	R\$ 25,90
Ciprofibrato Cimed 100mg 30 Comprimidos Oroxadin. Reg MS/Anvisa:1438102330024. DCB:02136	R\$ 34,35	R\$ 30,95
Bissulfato de Clopidogrel 75mg Novartis 28 Comprimidos BISSULFATO DE CLOPIDOGREL. Reg MS/Anvisa: 1006811340087. DCB: 02319	R\$ 60,56	R\$ 39,90
Cloridrato De Ciclobenzaprina Cimed 10mg 15 Comprimidos MIOSAN Reg MS/Anvisa: 1438101740075 DCB: 2013	R\$ 14,19	R\$ 11,78
Colchicina 0,5mg 30 Comprimidos Geolab COLCHIS. Reg MS/Anvisa: 1542302030029. DCB: 2567	R\$ 49,41	R\$ 20,90
Dexametasona Ems 4mg 10 Comprimidos Dexason Reg MS/Anvisa:1023508480013 DCB:02819	R\$ 15,18	R\$ 14,90
Nimesulida 100mg EMS 12 Comprimidos NISULID. Reg MS/Anvisa: 1023511210013. DCB: 6391	R\$ 20,02	R\$ 14,90
Nitazoxanida Germed 500mg 6 Comprimidos Germed ANNITA Reg MS/Anvisa: 1058309760051 DCB: 6413	R\$ 48,94	R\$ 31,95
Omeprazol Teuto 20mg 28 Cápsulas PEPRAZOL. Reg MS/Anvisa: 1037003570041. DCB: 6602	R\$ 29,76	R\$ 11,78
Pantoprazol Medley 40mg 28 Comprimidos PANTOZOL. Reg MS/Anvisa: 1832601870071. DCB: 9718	R\$ 43,16	R\$ 30,96
Prednisolona 20mg 10 Comprimidos Eurofarma PRELON. Reg MS/Anvisa:1004312690061. DCB: 7333 "	R\$ 21,22	R\$ 16,90
Sulfato De Neomicina Bacitracina Medley Pomada 15g NEBACETIN. Reg MS/Anvisa: 1438101210025. DCB: 1011	R\$ 13,08	R\$ 10,78

SE PERSISTIREM OS SINTOMAS, O MÉDICO DEVERÁ SER CONSULTADO

Preços "POR" válido para o Estado de **São Paulo**

Valido de 01/08 a 01/09/2024

Super Negociação

EXCLUSIVO
PARA CLIENTES



MEDICAMENTOS:	DE:	POR:
Aspirina Prevent 100mg 30 Comprimidos ácido acetilsalicílico. Reg MS/Anvisa: 170560022. DCB: 0089	R\$ 24,34	R\$ 22,95
Atrovent 0,25mg Solução Inalação 20ml brometo de ipratropio. Reg MS/Anvisa: 1036700040028 DCB: 1415	R\$ 30,88	R\$ 27,95
Brasart Hct 160mg + 12,5mg 30 Comprimidos valsartana. Reg. MS/Anvisa: 1356906960126 DCB: 9085	R\$ 93,81	R\$ 89,90
Brasart Hct 320mg + 25mg 30 Comprimidos valsartana+hidroclorotiazida. Reg MS/Anvisa: 1356907320066. DCB: 9085+4652	R\$ 108,31	R\$ 94,95
Combodart 0,5 + 0,4mg 30 Cápsulas Gel cloridrato de tansulosina + dutasterida. Reg MS/Anvisa: 101070287. DCB: 8296 + 3270	R\$ 151,58	R\$ 141,90
Concor 10mg Em Estojo Cartela 30 Comprimidos hemifumarato de bisoprolol. Reg MS/Anvisa: 1008901940632. DCB: 1300 "	R\$ 117,21	R\$ 96,90
Diprosan 5 + 2mg Injetável 1 Ampola Com 1ml DIPROPIONATO DE BETAMETASONA+FOSFATO DISSODICO DE BETAMETASONA. Reg MS/Anvisa: 781708010012. DCB: 01217;01218	R\$ 48,15	R\$ 38,90
Dymista Spray Nasal com 23g PROPIONATO DE FLUTICASONA+CLORIDRATO DE AZELASTINA. Reg MS/Anvisa: 1883000580022 DCB: 04225;00987	R\$ 155,52	R\$ 143,90
Euthyrox 25Mcg 50 Comprimidos levotiroxina sódica. Reg MS/Anvisa: 10089020. DCB: 5295	R\$ 37,60	R\$ 31,90
Glifage XR 1g 30 Comprimidos CLORIDRATO DE METFORMINA. Reg MS/Anvisa:1008903400236. DCB: 5782	R\$ 56,03	R\$ 50,23
Mecobe 1000Mcg 30Cpr MECOBALAMINA. Reg MS/Anvisa: 1146200420100. DCB: 05546	R\$ 49,19	R\$ 41,90
Rosucor 20mg 60 Comprimidos rosuvastatina cálcica. Reg MS/Anvisa: 105250043. DCB: 7818	R\$ 133,65	R\$ 105,90
Somalgin Cardio 100mg 60 Comprimidos ácido acetilsalicílico tamponado. Reg MS/Anvisa: 1356906470341. DCB: 9876	R\$ 49,68	R\$ 48,90
Spidufen 1155MG/600MG 10 Envelopes (R13) IBUPROFENO ARGININA. Reg MS/Anvisa: 1008401480063. DCB: 04769	R\$ 52,70	R\$ 45,90
Tylenol Sinus 24 Comprimidos paracetamol + cloridrato de pseudoefedrina. Reg MS/Anvisa: 1123634270053. DCB: 6827 + 7520	R\$ 23,77	R\$ 21,90
Vynaxa 20mg 42 Comprimidos RIVAROXABANA. Reg MS/Anvisa: 1023512830139. DCB: 9637	R\$ 67,34	R\$ 59,95
Ster Colirio 5ml rosuvastatina cálcica. Reg MS/Anvisa: 105250043. DCB: 7818	R\$ 32,54	R\$ 28,90
Slow K 20 Drageas CLORETO DE POTASSIO. Reg MS/Anvisa: 1049714700027. DCB: 2415	R\$ 19,37	R\$ 17,95
Vonau Flash 8mg 10 Comprimidos ONDANSETRONA. Reg MS/Anvisa: 1097401940290. DCB: 06609	R\$ 93,77	R\$ 66,90
Flancox 500mg 14 Comprimidos ETODOLACO. Reg MS/Anvisa: 1011801460043 DCB: 3716	R\$ 49,62	R\$ 43,90
Toragesic SL 10mg 20 Comprimidos TROMETAMOL CETOROLACO. Reg MS/Anvisa:1356906 DCB:01964	R\$ 49,39	R\$ 44,90
Betatrinta Injetavel Ampola 1ml + Seringa fosfato dissodico de betametasona + dipropionato de betametasona. Reg MS/Anvisa: 1004309170042 DCB: 1218	R\$ 30,14	R\$ 25,90
Bedoze Solução Injetável 2amp 1ml HIDROXOCOBALAMINA. Reg MS/Anvisa: 1004314580024. DCB: 4719	R\$ 40,50	R\$ 39,95

SE PERSISTIREM OS SINTOMAS, O MÉDICO DEVERÁ SER CONSULTADO

Preços "POR" válido para o Estado de **São Paulo**

Valido de 01/08 a 01/09/2024

No Club Nissei, você encontra descontos exclusivos nos medicamentos tarjados e/ou de uso contínuo. Procure um de nossos atendentes e faça sua adesão de forma rápida e gratuita!

GOOD+

NOVOS SABORES



BATATA ONDULADA CHURRASCO

R\$ 4,00 cada

LEVE 3 ou MAIS

E PAGUE: R\$ 2,95 cada

cada

cada

cada

cada

cada

cada

cada

cada

cada

cada

cada

cada

cada

cada

cada

cada

cada

cada

cada

cada

cada

cada

cada

cada

cada

cada



BATATA CHIPS PEITO DE PERU

ALTO EM GORDURA SATURADA

